



# มาตรฐานเว็บไซต์ กรมส่งเสริมสหกรณ์

สำนักงานสหกรณ์จังหวัด และ สำนักงานส่งเสริมสหกรณ์  
กรุงเทพมหานคร พื้นที่ 1, 2



ปี 2567



มาตรฐานเว็บไซต์หน่วยงานกรมส่งเสริมสหกรณ์ พ.ศ. 2567 (ปรับปรุงวันที่ 22 ก.พ. 67)  
 หน่วยงาน สำนักงานสหกรณ์จังหวัด และสำนักงานส่งเสริมสหกรณ์กรุงเทพมหานครพื้นที่ 1, 2

1. รูปแบบเมนูเว็บไซต์

โดยภายในเว็บไซต์จะต้องเมนู ดังต่อไปนี้ โดยต้องเรียงเมนูและตั้งชื่อเมนูตามมาตรฐานดังนี้

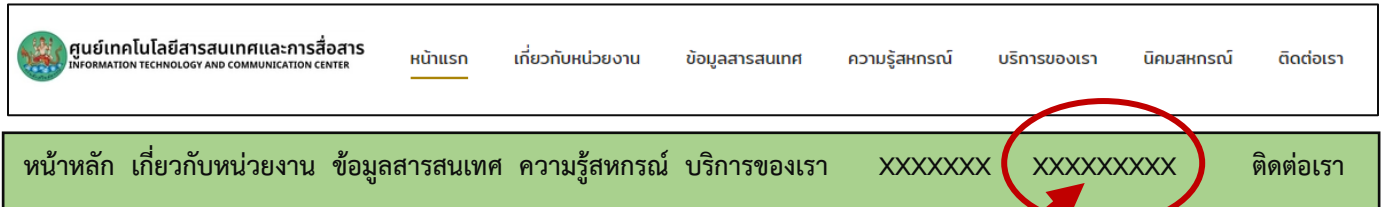

XXXX คือ เมนูเพิ่มเติม สร้างขึ้นใหม่ตามความต้องการ

เมนูหลักเกี่ยวกับหน่วยงาน จะต้องมีเมนูและเรียงเมนู ดังต่อไปนี้

| เกี่ยวกับหน่วยงาน   |   |
|---|---|
| <ul style="list-style-type: none"> <li>วิสัยทัศน์ พันธกิจ และเป้าหมาย</li> <li>โครงสร้างหน่วยงานและอัตรากำลัง</li> <li>อำนาจหน้าที่ของหน่วยงาน</li> <li>ทำเนียบบุคลากร</li> <li>แผนงาน/โครงการและงบประมาณในแต่ละปี</li> <li>รายงานผลการปฏิบัติงานในแต่ละปี</li> <li>แผนพัฒนาการสหกรณ์ ฉบับที่ 5 (พ.ศ. 2566 - 2570)</li> </ul> | <p>เมนูอื่นเพิ่มเติมให้อยู่ด้านล่าง<br/>                     แผนพัฒนาการสหกรณ์ ฉบับที่ 5 (พ.ศ. 2566 - 2570)</p> |

เมนูหลัก ข้อมูลสารสนเทศ จะต้องมีเมนูและเรียงเมนู ดังต่อไปนี้

| ข้อมูลสารสนเทศ  |  |
|---|--|
| <ul style="list-style-type: none"> <li>ชื่อรองนายทะเบียนสหกรณ์</li> <li>ชื่อผู้ตรวจการสหกรณ์</li> <li>ชื่อผู้สอบบัญชีสหกรณ์</li> <li>ชื่อผู้ชำระบัญชี</li> <li>สารสนเทศสหกรณ์</li> <li>สารสนเทศกลุ่มเกษตรกร</li> <li>สารสนเทศกลุ่มอาชีพ</li> <li>รายงานประจำปี</li> <li>กองทุนพัฒนาสหกรณ์</li> <li>สหกรณ์ในโครงการอันเนื่องมาจากพระราชดำริ</li> </ul> |  |

## เมนูหลักความรู้สหกรณ์ จะต้องมีเมนูและเรียงเมนู ดังต่อไปนี้

| ความรู้สหกรณ์  |  |
|--|--|
| <p>ประวัติพระบิดาแห่งการสหกรณ์ไทย</p> <p>ประวัติการสหกรณ์</p> <p>ประวัติการสหกรณ์ในประเทศไทย</p> <p>ความหมายของสหกรณ์</p> <p>ประเภทสหกรณ์</p> <p>คุณค่าสหกรณ์</p> <p>อุดมการณ์สหกรณ์/หลักการสหกรณ์/วิธีการสหกรณ์</p> <p>ร่างระเบียบข้อบังคับสหกรณ์</p> <p>ขั้นตอนการขอจัดตั้งสหกรณ์</p> <p>ข้อเปรียบเทียบระหว่างสหกรณ์กับองค์กรธุรกิจอื่นๆ</p> <p>การกำหนดจรรยาบรรณของคณะกรรมการและเจ้าหน้าที่สหกรณ์</p> |  |

## เมนูหลัก บริการของเรา จะต้องมีเมนูและเรียงเมนู ดังต่อไปนี้

| บริการของเรา  |  |
|---|--|
| <p>ขั้นตอนการจัดตั้งสหกรณ์</p> <p>อินโฟกราฟิกบริการประชาชน</p> <p>ดาวน์โหลดแบบฟอร์ม</p> <p>เอกสารดาวน์โหลด</p> <p>การจัดการองค์ความรู้องค์กร KM</p> <p>คำถามที่พบบ่อย FAQ</p> <p>แอปพลิเคชันกรมส่งเสริมสหกรณ์</p> |  |

## 2. ส่วนรูปผู้บริหาร ใส่ข้อมูลผู้บริหารของกรมฯ

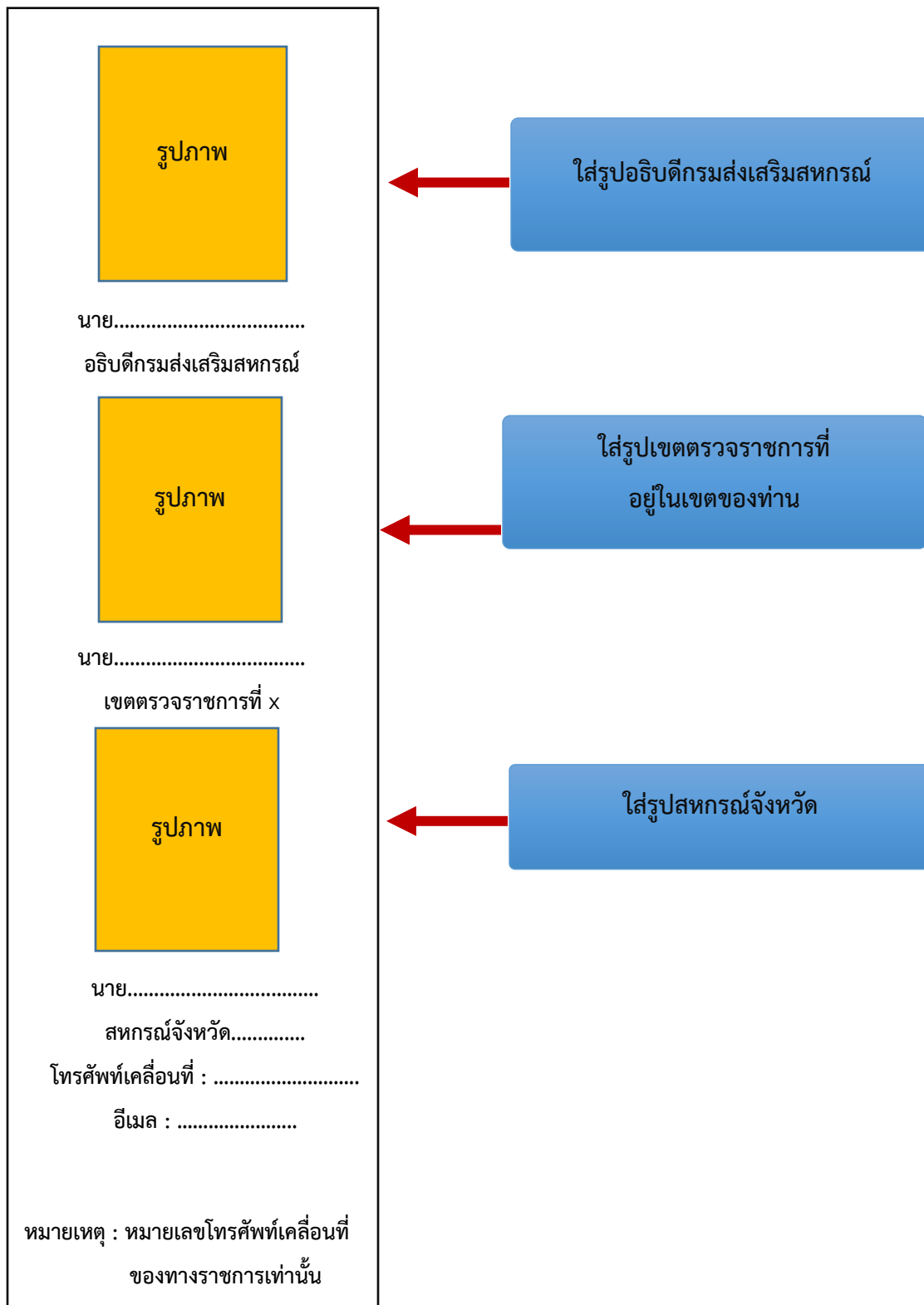

### 3. ส่วนของเนื้อหาในเว็บไซต์

#### 1. เกี่ยวกับหน่วยงาน

##### 1.1 วิสัยทัศน์ พันธกิจและเป้าหมายของหน่วยงาน

คำอธิบาย : แสดง วิสัยทัศน์ พันธกิจ และเป้าหมายของหน่วยงาน อยู่ภายในหน้าข้อมูลเดียวกัน

#### ตัวอย่าง เนื้อหา วิสัยทัศน์ พันธกิจ และเป้าหมาย

วิสัยทัศน์

XX

พันธกิจ

XX

เป้าหมาย

XX

#### 1.2 โครงสร้างหน่วยงานและอัตรากำลังของหน่วยงาน

คำอธิบาย :

โครงสร้างหน่วยงาน : แสดงแผนผังโครงสร้างอัตรากำลัง ในรูปแบบของรูปภาพแผนผัง พร้อมคำอธิบาย

อัตรากำลังหน่วยงาน : แสดงรายละเอียดของอัตรากำลังภายในหน่วยงาน เป็นตาราง แสดงจำนวนอัตรากำลังของบุคลากร

แต่ละประเภท พร้อมระบุ วันที่ของข้อมูลด้วย ทั้งหมดจะต้องอยู่ภายในหน้าเดียวกัน

#### ตัวอย่าง เนื้อหา โครงสร้างหน่วยงานและอัตรากำลัง

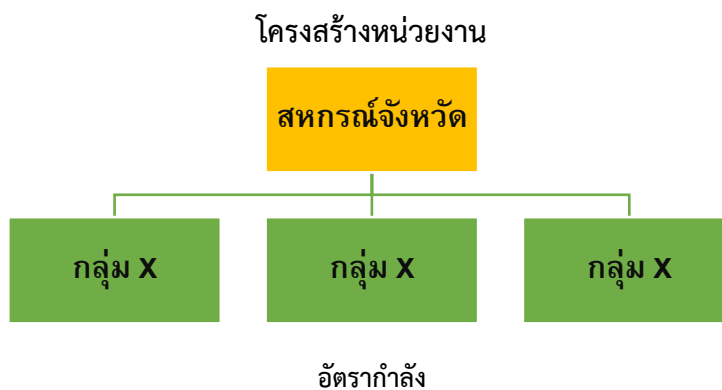

| ที่ | กลุ่มงาน       | ข้าราชการ | ลูกจ้าง | พนักงานราชการ | อื่นๆ |
|-----|----------------|-----------|---------|---------------|-------|
| 1   | กลุ่ม XXXXXXXX | XX        | XX      | XX            | XX    |
| 2   | กลุ่ม XXXXXXXX | XX        | XX      | XX            | XX    |
|     | รวมทั้งหมด     | XX        | XX      | XX            | XX    |

ข้อมูล ณ วันที่ มกราคม 2567

### 1.3 อำนาจหน้าที่ของหน่วยงาน

คำอธิบาย : แสดงข้อมูลอำนาจหน้าที่ของหน่วยงาน โดยแบ่งเป็นอำนาจหน้าที่ของ สำนักงานฯ และอำนาจหน้าที่ของแต่ละกลุ่มฝ่ายภายในสำนักงาน

#### ตัวอย่าง เนื้อหา อำนาจหน้าที่ของหน่วยงาน

อำนาจหน้าที่ของหน่วยงาน

XX

กลุ่ม .....

XX

กลุ่ม.....

XX

### 1.4 ทำเนียบบุคลากร

คำอธิบาย : แสดง รูปภาพบุคลากร (ต้องเป็นภาพปัจจุบัน) , ชื่อ-สกุล, ตำแหน่ง, โทรศัพท์ (เบอร์สำนักงาน), โทรศัพท์เคลื่อนที่(หมายเลขโทรศัพท์เคลื่อนที่ของราชการเท่านั้น), อีเมล

(1) สำหรับกลุ่มส่งเสริมสหกรณ์ ในหน้าข้อมูลบุคลากรแต่ละกลุ่มส่งเสริมสหกรณ์

ให้ใส่ข้อมูลรายชื่อสหกรณ์,กลุ่มเกษตรกร,กลุ่มอาชีพ ที่ดูแลและรับผิดชอบได้รูปบุคลากรบุคคลนั้น

\*\* โดยรูปถ่ายบุคลากรจะต้องสวมใส่เครื่องแบบชุดขาวราชการหรือเครื่องแบบชุดทากีและพนักงานจะต้องสวมใส่เครื่องแบบเดียวกัน

#### ตัวอย่าง หน้าเนื้อหา บุคลากรทั่วไป

กลุ่มจัดตั้งและส่งเสริมสหกรณ์



ผู้อำนวยการกลุ่มจัดตั้งและส่งเสริมสหกรณ์

ชื่อ-สกุล : นายสหกรณ์ ยิ่งยืน

ตำแหน่ง : นักวิชาการสหกรณ์ชำนาญการพิเศษ

โทรศัพท์ : (เบอร์สำนักงาน)

โทรศัพท์เคลื่อนที่ : (หมายเลขโทรศัพท์เคลื่อนที่ของทางราชการเท่านั้น)

อีเมล : (อีเมลติดต่อ)



ชื่อ-สกุล : นายเกษตรกร ยืนยง

ตำแหน่ง : นักวิชาการสหกรณ์ชำนาญการพิเศษ

โทรศัพท์ : (เบอร์สำนักงาน)

อีเมล : (อีเมลติดต่อ)

## ตัวอย่าง เนื้อหา บุคลากรกลุ่มส่งเสริมสหกรณ์

### กลุ่มส่งเสริมสหกรณ์ 1



รูปภาพ

ผู้อำนวยการกลุ่มส่งเสริมสหกรณ์ 1

ชื่อ-สกุล : นายสหกรณ์ ยั่งยืน

ตำแหน่ง : นักวิชาการสหกรณ์ชำนาญการพิเศษ

โทรศัพท์ : (เบอร์สำนักงาน)

โทรศัพท์เคลื่อนที่ : (หมายเลขโทรศัพท์เคลื่อนที่ของทางราชการเท่านั้น)

อีเมล : (อีเมลติดต่อ)

### สหกรณ์ที่รับผิดชอบ

1. สหกรณ์ไทยยั่งยืน จำกัด
2. สหกรณ์มีมั่นคง จำกัด

### กลุ่มเกษตรกรที่รับผิดชอบ

1. กลุ่มเกษตรกรยั่งยืน

### กลุ่มอาชีพที่รับผิดชอบ

1. กลุ่มอาชีพทำจักรสาน

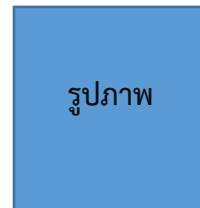

รูปภาพ

ชื่อ-สกุล : นายเกษตรกร ยืนยง

ตำแหน่ง : นักวิชาการสหกรณ์ชำนาญการพิเศษ

โทรศัพท์ : (เบอร์สำนักงาน)

อีเมล : (อีเมลติดต่อ)

### สหกรณ์ที่รับผิดชอบ

1. สหกรณ์ไทยยั่งยืน จำกัด
2. สหกรณ์มีมั่นคง จำกัด

### กลุ่มเกษตรกรที่รับผิดชอบ

1. กลุ่มเกษตรกรยั่งยืน

### กลุ่มอาชีพที่รับผิดชอบ

1. กลุ่มอาชีพทำจักรสาน

## 1.5 แผนงาน/โครงการและงบประมาณในแต่ละปี

คำอธิบาย : แสดงข้อมูลปัจจุบันและย้อนหลัง 1 ปี

แผนงาน / โครงการแต่ละปี : ทำข้อมูลเป็นไฟล์ PDF เท่านั้น หรือ ทำเป็นตารางข้อมูลในหน้าเว็บไซต์

ผลการปฏิบัติงาน : ทำเป็นข้อมูลในรูปแบบไฟล์ PDF เป็นข้อความ หรือ รูปภาพในรูปแบบของกราฟ

### ตัวอย่าง เนื้อหา แผนงาน/โครงการและงบประมาณในแต่ละปี

ปีงบประมาณ พ.ศ.2566

1. แผนงาน/โครงการ..... (ลิงค์ไฟล์ PDF)  
กิจกรรมหลัก .....  
กิจกรรมรอง (ถ้ามี).....  
Action plan : ..... (ลิงค์ไฟล์ PDF)
2. แผนงาน/โครงการ..... (ลิงค์ไฟล์ PDF)  
กิจกรรมหลัก .....  
กิจกรรมรอง (ถ้ามี).....  
Action plan : ..... (ลิงค์ไฟล์ PDF)

## ข้อมูลสารสนเทศ

### 2. ข้อมูลสารสนเทศ

#### 2.1 ชื่อรองนายทะเบียนสหกรณ์

คำอธิบาย : แสดงชื่อ-นามสกุล เบอร์โทรศัพท์ , เบอร์โทรสาร (ถ้ามี) , อีเมล (ถ้ามี)

### ตัวอย่าง เนื้อหา ชื่อรองนายทะเบียนสหกรณ์

รองนายทะเบียนสหกรณ์

ชื่อ-สกุล : XXXXXXXXXXXXXXXX

โทรศัพท์ : XXXXXXXXXXXXXXXX

โทรสาร : XXXXXXXXXXXXXXXX

อีเมล : XXXXXXXXXXXXXXXX



## 2.2 ชื่อผู้ตรวจการสหกรณ์

คำอธิบาย : แสดงชื่อ-นามสกุล,ชื่อสหกรณ์ที่ผู้ตรวจการสหกรณ์รับผิดชอบ,เบอร์โทรศัพท์ เบอร์โทรสาร(ถ้ามี), อีเมล (ถ้ามี)

**ตัวอย่าง เนื้อหาหรือไฟล์ PDF ชื่อผู้ตรวจการสหกรณ์**

**ผู้ตรวจการสหกรณ์**  
ประจำปีงบประมาณ พ.ศ. 25XX ของสำนักงาน.....

| ที่ | ชื่อ-สกุล | ตำแหน่ง          | โทรศัพท์ | อีเมล        | กลุ่มงาน   | ปฏิบัติหน้าที่   | สหกรณ์ที่รับผิดชอบ |
|-----|-----------|------------------|----------|--------------|------------|------------------|--------------------|
| 1   | นายXXXXX  | นักวิชาการสหกรณ์ | 02 XXXXX | XX@cpd.go.th | ส่งเสริม 1 | ผู้ตรวจการสหกรณ์ | สหกรณ์ XXXXX       |
|     |           |                  |          |              |            |                  |                    |
|     |           |                  |          |              |            |                  |                    |

ข้อมูล ณ วันที่ XX XXXX พ.ศ.XX

## 2.3 ชื่อผู้สอบบัญชีสหกรณ์

คำอธิบาย : แสดงชื่อ-นามสกุล ชื่อสหกรณ์และกลุ่มเกษตรกรที่ผู้สอบบัญชีรับผิดชอบ , เบอร์โทรศัพท์ เบอร์โทรสาร (ถ้ามี) อีเมล (ถ้ามี)

**ตัวอย่าง เนื้อหาหรือไฟล์ PDF ผู้สอบบัญชีสหกรณ์**

**ผู้สอบบัญชีสหกรณ์**

| ที่ | ชื่อ-สกุล | ตำแหน่ง          | โทรศัพท์ | อีเมล        | สหกรณ์ที่รับผิดชอบ |
|-----|-----------|------------------|----------|--------------|--------------------|
| 1   | นายXXXXX  | นักวิชาการสหกรณ์ | 02 XXXXX | XX@cpd.go.th | สหกรณ์ XXXXX       |
|     |           |                  |          |              |                    |

ข้อมูล ณ วันที่ XX XXXX พ.ศ.XX

## 2.4 ผู้ชำระบัญชี

คำอธิบาย : แสดงชื่อ-นามสกุล ชื่อสหกรณ์และกลุ่มเกษตรกรที่ผู้ชำระบัญชีรับผิดชอบ, เบอร์โทรศัพท์, เบอร์โทรสาร (ถ้ามี) , อีเมล (ถ้ามี)

**ตัวอย่าง เนื้อหา ผู้ชำระบัญชี**

**ผู้สอบบัญชีสหกรณ์**

| ที่ | ชื่อ-สกุล | ตำแหน่ง          | โทรศัพท์ | อีเมล        | สหกรณ์ที่รับผิดชอบ |
|-----|-----------|------------------|----------|--------------|--------------------|
| 1   | นายXXXXX  | นักวิชาการสหกรณ์ | 02 XXXXX | XX@cpd.go.th | สหกรณ์ XXXXX       |
|     |           |                  |          |              |                    |

ข้อมูล ณ วันที่ XX XXXX พ.ศ.XX

## 2.5 สารสนเทศสหกรณ์ รูปแบบหน้าเนื้อหา จะต้องทำการวางข้อมูลดังต่อไปนี้ และลิงค์ออกเป็นไฟล์ PDF ทั้งหมด

### สารสนเทศสหกรณ์

สารสนเทศสหกรณ์ ปี 2566

สารสนเทศสหกรณ์ ปี 2565

### สารสนเทศสหกรณ์ประจำปี 2566

#### จำนวนสหกรณ์และจำนวนสมาชิกสหกรณ์

- แสดงข้อมูลและกราฟจำนวนสหกรณ์ภายในจังหวัดแยกตามประเภทสหกรณ์
- แสดงข้อมูลและกราฟจำนวนสมาชิกสหกรณ์ภายในจังหวัดแยกตามประเภทของสหกรณ์

#### ทำเนียบสหกรณ์

- ปี พ.ศ. 2566

#### หลักเกณฑ์ชี้วัดมาตรฐานสหกรณ์และผลการจัดมาตรฐานสหกรณ์

- หลักเกณฑ์ที่ใช้ชี้วัดมาตรฐานสหกรณ์
- ข้อมูลและกราฟสหกรณ์ที่ผ่านและไม่ผ่านการจัดมาตรฐานสหกรณ์แยกตามประเภทสหกรณ์
- ข้อมูลและกราฟจำนวนสหกรณ์ทั้งหมดที่ไม่ผ่านมาตรฐาน โดยแยกเป็นรายชื่อ แยกตามประเภทสหกรณ์

#### การมีส่วนร่วมธุรกิจกับสหกรณ์ของสมาชิกสหกรณ์

- ข้อมูลและกราฟจำนวนสมาชิกสหกรณ์ที่ร่วมทำธุรกิจกับสหกรณ์

#### สหกรณ์ที่จัดหาสินค้ามาจำหน่ายและรวบรวมผลผลิตสมาชิก

- ข้อมูลและกราฟสินค้าและบริการหลักของสหกรณ์โดยแยกประเภทสหกรณ์

#### อุปกรณ์การตลาด

- ข้อมูลและกราฟอุปกรณ์การตลาดของสหกรณ์ภายในจังหวัด แยกตามสถานการณ์ใช้งาน
- ข้อมูลและกราฟอุปกรณ์การตลาดแยกตามแหล่งเงินทุน

#### ทะเบียนสมาชิกสหกรณ์

- ข้อมูลและกราฟจำนวนสมาชิกสหกรณ์ทั้งหมดในจังหวัดและจำนวนสมาชิกสหกรณ์ที่รวบรวมข้อมูลได้และยังไม่สามารถรวบรวมได้

#### สหกรณ์ที่อยู่ในความรับผิดชอบ

- กลุ่มส่งเสริมสหกรณ์ 1
- กลุ่มส่งเสริมสหกรณ์ X

## 2.5.1 จำนวนสหกรณ์และจำนวนสมาชิกสหกรณ์

คำอธิบาย : แสดงข้อมูลและกราฟจำนวนสหกรณ์ทั้งหมดภายในจังหวัด แยกตามประเภทของสหกรณ์

ข้อมูล ณ วันที่ 1 มกราคม ของทุกปี

- แสดงข้อมูลและกราฟจำนวนสหกรณ์ภายในจังหวัดแยกตามประเภทสหกรณ์
- แสดงข้อมูลกราฟจำนวนสมาชิกสหกรณ์ภายในจังหวัดแยกตามประเภทของสหกรณ์

\*\* โดยข้อมูล Link ไปยังไฟล์ PDF แต่ละหัวข้อ

ตัวอย่าง ไฟล์ PDF ข้อมูลและกราฟจำนวนสหกรณ์ภายในจังหวัดแยกตามประเภทสหกรณ์

### ตัวอย่าง ไฟล์ PDF ข้อมูลและกราฟจำนวนสหกรณ์และจำนวนสมาชิกสหกรณ์แยกตามประเภทสหกรณ์

จำนวนสหกรณ์ภายใน จังหวัด XXXXXXXXXXXXXXX

ข้อมูล ณ วันที่ XX เดือน XXXXXXXX พ.ศ. XXXX

| ประเภทสหกรณ์                | สถานะสหกรณ์          |              |           |              |              |              |                                      |              |              |              |              |              |
|-----------------------------|----------------------|--------------|-----------|--------------|--------------|--------------|--------------------------------------|--------------|--------------|--------------|--------------|--------------|
|                             | ยังไม่เริ่มดำเนินการ |              |           | ดำเนินการ    |              |              | เลิกสหกรณ์<br>(อยู่ระหว่างชำระบัญชี) |              |              | รวม          |              |              |
|                             | สหกรณ์               | ชุมนุมสหกรณ์ | รวม       | สหกรณ์       | ชุมนุมสหกรณ์ | รวม          | สหกรณ์                               | ชุมนุมสหกรณ์ | รวม          | สหกรณ์       | ชุมนุมสหกรณ์ | รวม          |
| สหกรณ์ภาคการเกษตร           | 28                   | 2            | 30        | 3,345        | 91           | 3,436        | 931                                  | 25           | 956          | 4,304        | 118          | 4,422        |
| สหกรณ์การเกษตร              | 27                   | 2            | 29        | 3,190        | 88           | 3,278        | 897                                  | 24           | 921          | 4,114        | 114          | 4,228        |
| สหกรณ์ประมง                 | 1                    | 0            | 1         | 71           | 2            | 73           | 28                                   | 1            | 29           | 100          | 3            | 103          |
| สหกรณ์นิคม                  | 0                    | 0            | 0         | 84           | 1            | 85           | 6                                    | 0            | 6            | 90           | 1            | 91           |
| <b>สหกรณ์นอกภาคการเกษตร</b> | <b>55</b>            | <b>0</b>     | <b>55</b> | <b>3,112</b> | <b>20</b>    | <b>3,132</b> | <b>365</b>                           | <b>2</b>     | <b>367</b>   | <b>3,532</b> | <b>22</b>    | <b>3,554</b> |
| สหกรณ์ออมทรัพย์             | 16                   | 0            | 16        | 1,391        | 10           | 1,401        | 68                                   | 0            | 68           | 1,475        | 10           | 1,485        |
| สหกรณ์ร้านค้า               | 1                    | 0            | 1         | 123          | 2            | 125          | 65                                   | 0            | 65           | 189          | 2            | 191          |
| สหกรณ์บริการ                | 34                   | 0            | 34        | 1,024        | 5            | 1,029        | 204                                  | 1            | 205          | 1,262        | 6            | 1,268        |
| สหกรณ์เครดิตยูเนียน         | 4                    | 0            | 4         | 574          | 3            | 577          | 28                                   | 1            | 29           | 606          | 4            | 610          |
| <b>รวม</b>                  | <b>83</b>            | <b>2</b>     | <b>85</b> | <b>6,457</b> | <b>111</b>   | <b>6,568</b> | <b>1,296</b>                         | <b>27</b>    | <b>1,323</b> | <b>7,836</b> | <b>140</b>   | <b>7,976</b> |
|                             | Active 6,653         |              |           |              |              |              | Non-Active 1,323                     |              |              | Total 7,976  |              |              |

กราฟ จำนวนสหกรณ์ภายใน จังหวัด XXXXXXXXXXXXXXX

ข้อมูล ณ วันที่ XX เดือน XXXXXXXX พ.ศ. XXXX

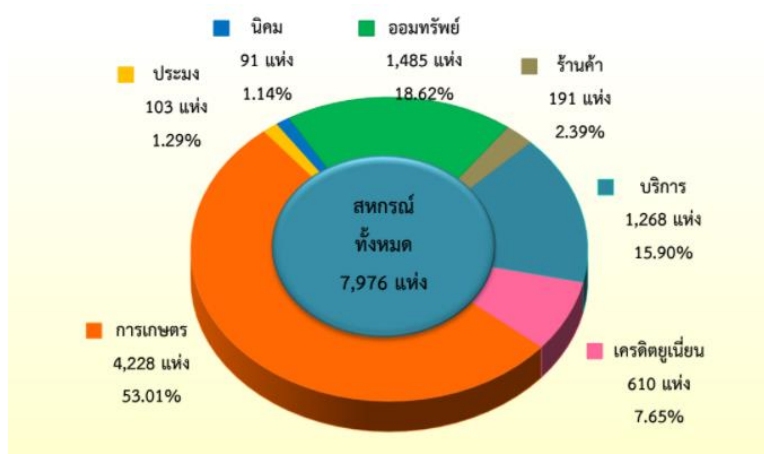

ตัวอย่าง ไฟล์ PDF จำนวนสมาชิกสหกรณ์ภายในจังหวัดแยกตามประเภทสหกรณ์

จำนวนสมาชิกสหกรณ์ภายใน จังหวัด XXXXXXXXXXXXXXX

ข้อมูล ณ วันที่ XX เดือน XXXXXXXX พ.ศ. XXXX

| ประเภทสหกรณ์         | สหกรณ์                              |                             |
|----------------------|-------------------------------------|-----------------------------|
|                      | จำนวนสหกรณ์<br>(ไม่รวมชุมนุมสหกรณ์) | จำนวนสมาชิก<br>(หน่วย : คน) |
| สหกรณ์ภาคการเกษตร    | 3,373                               | 6,395,937                   |
| สหกรณ์การเกษตร       | 3,217                               | 6,194,702                   |
| สหกรณ์ประมง          | 72                                  | 14,424                      |
| สหกรณ์นิคม           | 84                                  | 186,811                     |
| สหกรณ์นอกภาคการเกษตร | 3,167                               | 5,037,503                   |
| สหกรณ์ออมทรัพย์      | 1,407                               | 3,101,782                   |
| สหกรณ์ร้านค้า        | 124                                 | 655,388                     |
| สหกรณ์บริการ         | 1,058                               | 481,761                     |
| สหกรณ์เครดิตยูเนียน  | 578                                 | 798,572                     |
| รวมทั้งประเทศ        | 6,540                               | 11,433,440                  |

หมายเหตุ : จำนวนสหกรณ์นับเฉพาะสหกรณ์ที่มีสถานะActive (ยังไม่เริ่มดำเนินการและดำเนินการ)

กราฟ จำนวนสมาชิกสหกรณ์ภายใน จังหวัด XXXXXXXXXXXXXXX

ข้อมูล ณ วันที่ XX เดือน XXXXXXXX พ.ศ. XXXX

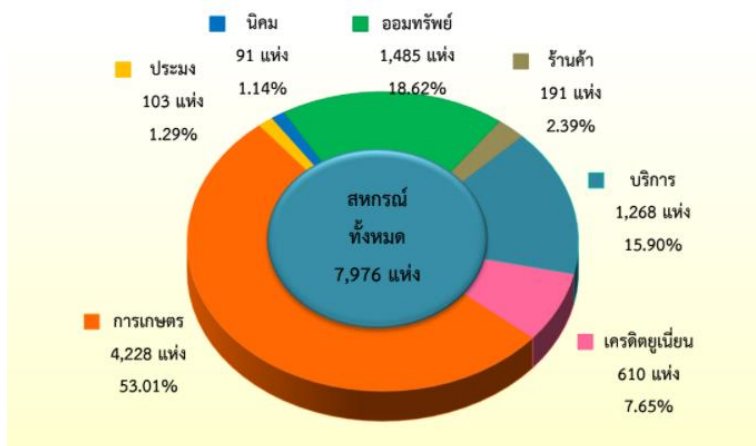

2.5.2 ทำเนียบสหกรณ์

คำอธิบาย : แสดงข้อมูลทำเนียบสหกรณ์ ข้อมูล ณ วันที่ 1 มกราคม ของทุกปี

- ปี พ.ศ. 2566

\*\* แสดงข้อมูลทำเนียบสหกรณ์ภายในจังหวัด เป็นไฟล์ pdf

### 2.5.3 หลักเกณฑ์ชี้วัดมาตรฐานสหกรณ์ และ ผลการจัดมาตรฐานสหกรณ์

คำอธิบาย : แสดงข้อมูลหลักเกณฑ์ชี้วัดมาตรฐานสหกรณ์และผลการจัดมาตรฐานสหกรณ์ของสหกรณ์ในจังหวัด

ข้อมูล ณ วันที่ 1 มกราคม ของปีล่าสุด

- หลักเกณฑ์ที่ใช้ชี้วัดมาตรฐานสหกรณ์ (ลิงค์ไฟล์ PDF หลักเกณฑ์) (ต้องเป็นหลักเกณฑ์ล่าสุด)
- ข้อมูลและกราฟสหกรณ์ที่ผ่านและไม่ผ่านการจัดมาตรฐานสหกรณ์แยกตามประเภทสหกรณ์
- ข้อมูลและกราฟจำนวนสหกรณ์ทั้งหมดที่ไม่ผ่านมาตรฐาน โดยแยกเป็นรายชื่อ แยกตามประเภทสหกรณ์

\*\* โดยข้อมูล Link ไปยังไฟล์ PDF แต่ละหัวข้อ

ตัวอย่าง ไฟล์ PDF ข้อมูลและกราฟจำนวนสหกรณ์ที่ผ่านและไม่ผ่านการจัดมาตรฐานสหกรณ์แยกตามประเภทสหกรณ์

#### ตัวอย่าง ไฟล์ PDF ข้อมูลและกราฟจำนวนสหกรณ์ที่ผ่านและไม่ผ่านการจัดมาตรฐานสหกรณ์แยกตามประเภทสหกรณ์

จำนวนสหกรณ์ที่ผ่านและไม่ผ่านการจัดมาตรฐานสหกรณ์แยกตามประเภทสหกรณ์  
ข้อมูล ณ วันที่ XX เดือน XXXXXXX พ.ศ. XXXX

| ประเภทสหกรณ์ | ผ่าน | ไม่ผ่าน |
|--------------|------|---------|
| XXXXXXXX     | XXX  | XXX     |
| XXXXXXXX     | XXX  | XXX     |
| รวมทั้งหมด   | XXX  | XXX     |

กราฟ จำนวนสหกรณ์ที่ผ่านและไม่ผ่านการจัดมาตรฐานสหกรณ์แยกตามประเภทสหกรณ์  
ข้อมูล ณ วันที่ XX เดือน XXXXXXX พ.ศ. XXXX

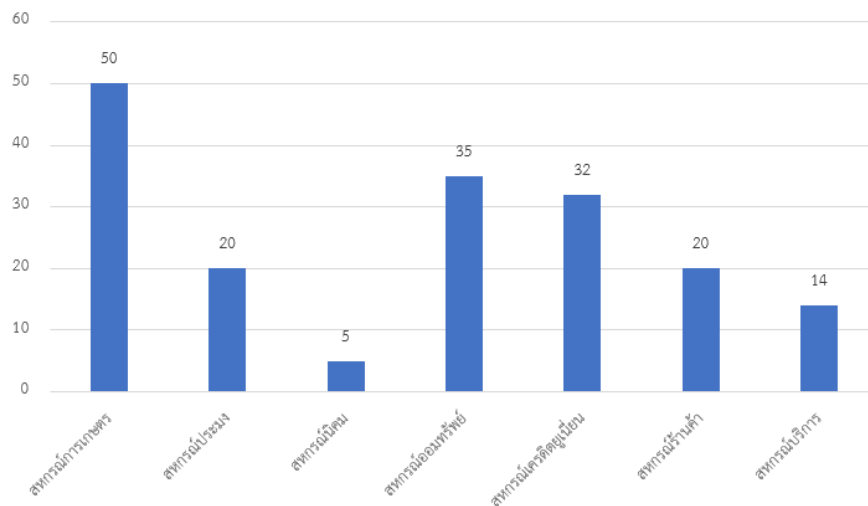

ตัวอย่าง ไฟล์ PDF ข้อมูลและกราฟจำนวนสหกรณ์ทั้งหมดที่ไม่ผ่านมาตรฐาน โดยแยกเป็นรายชื่อ แยกตามประเภทสหกรณ์

**ตัวอย่าง ไฟล์ PDF ข้อมูลและกราฟจำนวนสหกรณ์ทั้งหมดที่ไม่ผ่านมาตรฐาน โดยแยกเป็นรายชื่อแยกตามประเภทสหกรณ์**

จำนวนสหกรณ์ทั้งหมดที่ไม่ผ่านมาตรฐาน โดยแยกเป็นรายชื่อ แยกตามประเภทสหกรณ์

ข้อมูล ณ วันที่ XX เดือน XXXXXXXX พ.ศ. XXXX

| ประเภทสหกรณ์ | ข้อ 1 | ข้อ 2 | ข้อ 3 | ข้อ 4 | ข้อ 5 | ข้อ XX |
|--------------|-------|-------|-------|-------|-------|--------|
| XXXXXXXX     | XXX   | XXX   | XXX   | XXX   | XXX   | XXX    |
| XXXXXXXX     | XXX   | XXX   | XXX   | XXX   | XXX   | XXX    |
|              |       |       |       |       |       |        |
| รวมทั้งหมด   | XXX   |       |       |       |       | XXX    |

กราฟ จำนวนสหกรณ์ที่ไม่ผ่านการจัดมาตรฐานสหกรณ์แยกตามประเภทสหกรณ์

ข้อมูล ณ วันที่ XX เดือน XXXXXXXX พ.ศ. XXXX

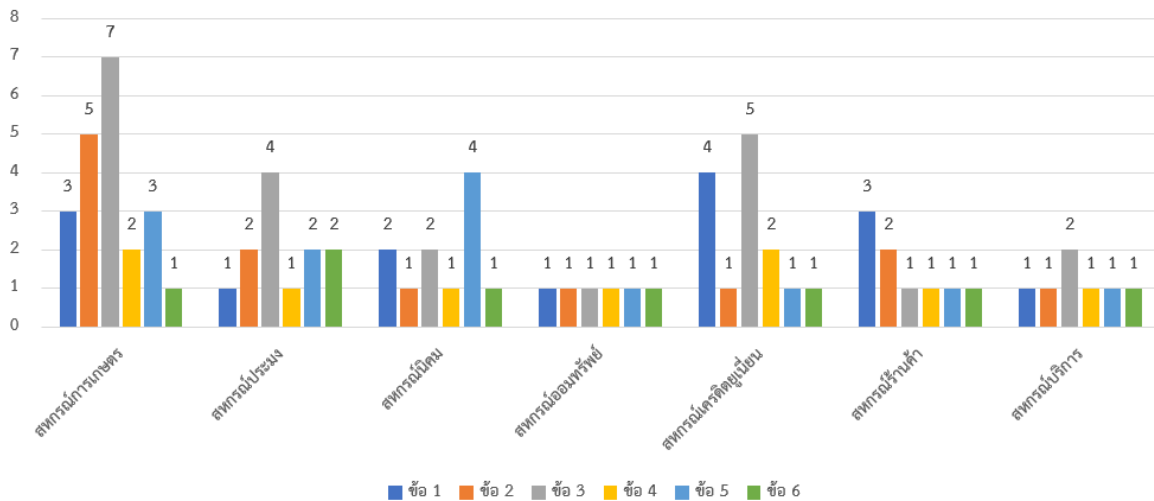

**2.5.4 การมีส่วนร่วมธุรกิจกับสหกรณ์ของสมาชิกสหกรณ์**

คำอธิบาย : แสดงข้อมูลการมีส่วนร่วมธุรกิจกับสหกรณ์ของสมาชิกสหกรณ์ ข้อมูล ณ วันที่ 1 มกราคม ของทุกปี

- ข้อมูลและกราฟจำนวนสมาชิกสหกรณ์ที่ร่วมทำธุรกิจกับสหกรณ์

\*\* โดยข้อมูล Link ไปยังไฟล์ PDF แต่ละหัวข้อ

ตัวอย่าง ไฟล์ PDF ข้อมูลและกราฟจำนวนสมาชิกสหกรณ์ที่ร่วมทำธุรกิจกับสหกรณ์

ตัวอย่าง ไฟล์ PDF ข้อมูลและกราฟจำนวนสมาชิกสหกรณ์ที่ร่วมทำธุรกิจกับสหกรณ์

จำนวนสมาชิกสหกรณ์ที่ร่วมทำธุรกิจกับสหกรณ์

ข้อมูล ณ วันที่ XX เดือน XXXXXXX พ.ศ. XXXX

| ประเภท               | จำนวนสมาชิกสหกรณ์ | จำนวนสมาชิกที่ร่วมทำธุรกิจ | ประเภทธุรกิจ  |               |                          |                 |                 |              |
|----------------------|-------------------|----------------------------|---------------|---------------|--------------------------|-----------------|-----------------|--------------|
|                      |                   |                            | การรับฝากเงิน | การให้เงินกู้ | การจัดการสินค้ามาจำหน่าย | การแปรรูปผลผลิต | การรวบรวมผลผลิต | การให้บริการ |
| สหกรณ์ภาคการเกษตร    | 6,395,937         | 3,309,197                  | 1,411,298     | 1,000,671     | 1,759,520                | 133,683         | 519,884         | 80,957       |
| สหกรณ์การเกษตร       | 6,194,702         | 3,159,706                  | 1,310,594     | 955,412       | 1,701,250                | 124,590         | 495,146         | 78,750       |
| สหกรณ์ประมง          | 14,424            | 8,545                      | 4,169         | 2,736         | 2,568                    | 253             | 1,090           | 592          |
| สหกรณ์นิคม           | 186,811           | 140,946                    | 96,535        | 42,523        | 55,702                   | 8,840           | 23,648          | 1,615        |
| สหกรณ์นอกภาคการเกษตร | 5,037,503         | 4,033,117                  | 2,223,227     | 2,534,744     | 203,777                  | 786             | 11,872          | 81,337       |
| สหกรณ์ออมทรัพย์      | 3,101,782         | 2,830,938                  | 1,628,551     | 1,946,604     | 188                      |                 | 2,657           | 156          |
| สหกรณ์ร้านค้า        | 655,388           | 253,232                    | 233           | 88,840        | 162,483                  |                 |                 | 871          |
| สหกรณ์บริการ         | 481,761           | 304,706                    | 146,094       | 123,210       | 23,547                   | 6               | 7,622           | 69,651       |
| สหกรณ์เครดิตยูเนียน  | 798,572           | 644,241                    | 448,349       | 376,090       | 17,559                   | 780             | 1,593           | 10,659       |
| รวม                  | 11,433,440        | 7,342,314                  | 3,634,525     | 3,535,415     | 1,963,297                | 134,469         | 531,756         | 162,294      |

หมายเหตุ : สมาชิก 1 คน สามารถทำธุรกิจกับสหกรณ์ได้หลายประเภท

กราฟ แสดงจำนวนจำนวนสมาชิกสหกรณ์ที่ร่วมทำธุรกิจกับสหกรณ์

ข้อมูล ณ วันที่ XX เดือน XXXXXXX พ.ศ. XXXX

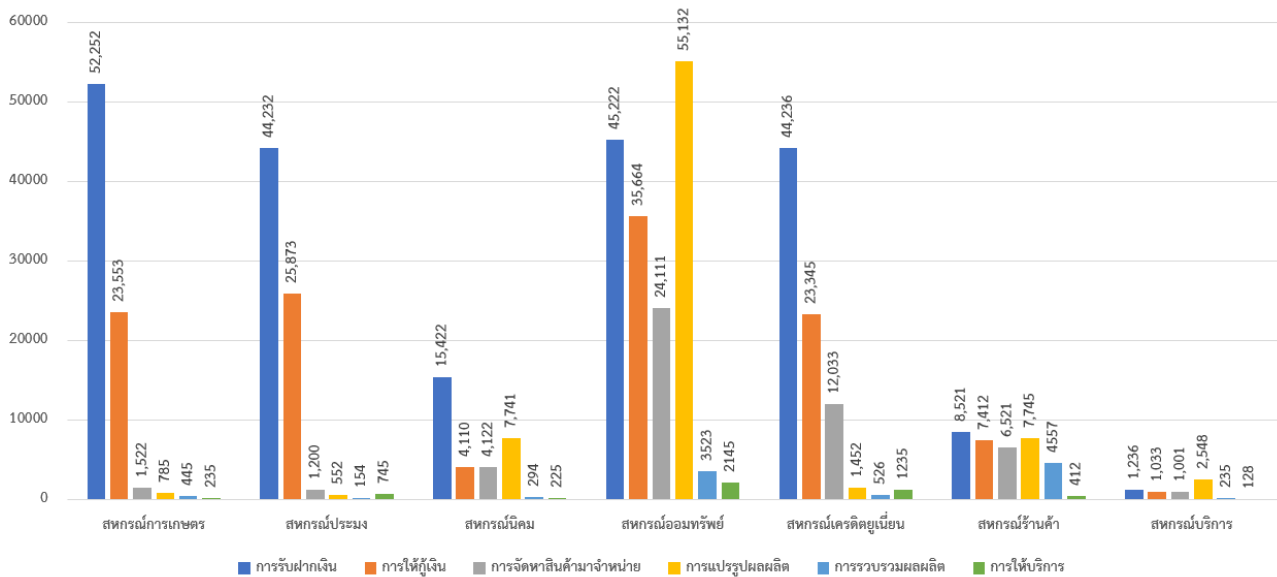

### 2.5.5 สหกรณ์ที่จัดหาสินค้าและบริการหลักของสหกรณ์

คำอธิบาย : แสดงจำนวนสหกรณ์ข้อมูลสินค้าและบริการหลักของสหกรณ์ ข้อมูล ณ วันที่ 1 มกราคม ของทุกปี

- ข้อมูลและกราฟสินค้าและบริการหลักของสหกรณ์โดยแยกประเภทสหกรณ์

\*\* โดยข้อมูล Link ไปยังไฟล์ PDF แต่ละหัวข้อ

ตัวอย่าง ไฟล์ PDF ข้อมูลสินค้าและบริการหลักของสหกรณ์โดยแยกประเภทสหกรณ์

#### ตัวอย่าง ไฟล์ PDF ข้อมูลและกราฟสินค้าและบริการหลักของสหกรณ์โดยแยกประเภทสหกรณ์

##### ข้อมูลสินค้าและบริการหลักของสหกรณ์โดยแยกประเภทสหกรณ์

ข้อมูล ณ วันที่ XX เดือน XXXXXXXX พ.ศ. XXXX

| ประเภทสหกรณ์         | จัดหาสินค้าจำหน่าย |                    |               |            |
|----------------------|--------------------|--------------------|---------------|------------|
|                      | ปัจจัยการผลิต      | สินค้าอุปโภคบริโภค | จำหน่ายน้ำมัน | อื่นๆ      |
| สหกรณ์ภาคการเกษตร    | 1,705              | 1,070              | 634           | 505        |
| สหกรณ์การเกษตร       | 1,620              | 999                | 585           | 471        |
| สหกรณ์ประมง          | 26                 | 23                 | 4             | 18         |
| สหกรณ์นิคม           | 59                 | 48                 | 45            | 16         |
| สหกรณ์นอกภาคการเกษตร | 78                 | 303                | 41            | 215        |
| สหกรณ์ออมทรัพย์      | 0                  | 6                  | 0             | 5          |
| สหกรณ์ร้านค้า        | 3                  | 111                | 1             | 33         |
| สหกรณ์บริการ         | 19                 | 120                | 31            | 152        |
| สหกรณ์เครดิตยูเนียน  | 56                 | 66                 | 9             | 25         |
| <b>รวม</b>           | <b>1,783</b>       | <b>1,373</b>       | <b>675</b>    | <b>720</b> |

##### กราฟ ข้อมูลสินค้าและบริการหลักของสหกรณ์โดยแยกประเภทสหกรณ์

ข้อมูล ณ วันที่ XX เดือน XXXXXXXX พ.ศ. XXXX

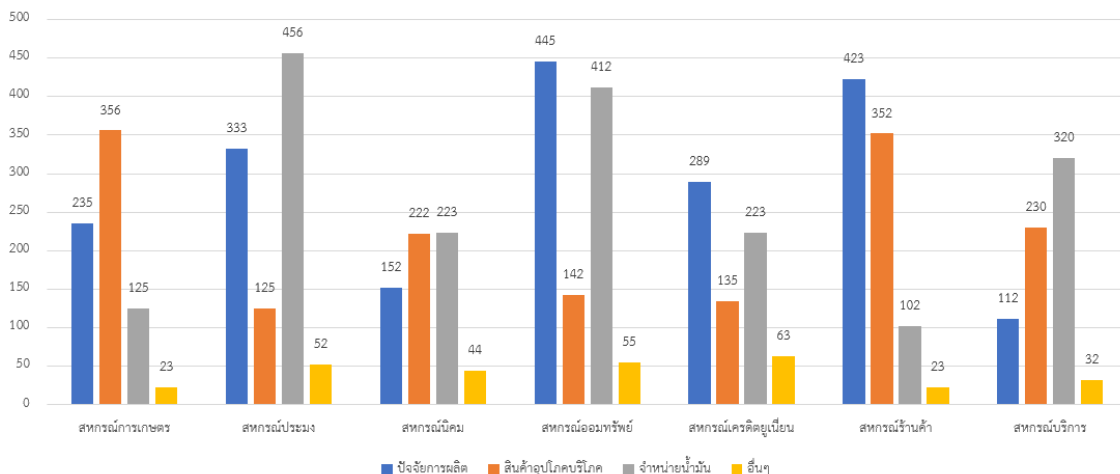



## 2.5.6 อุปกรณ์การตลาด

คำอธิบาย : แสดงอุปกรณ์การตลาดของสหกรณ์ ข้อมูล ณ วันที่ 1 มกราคม ของทุกปี หากไม่มีให้ระบุว่าไม่มี

- ข้อมูลและกราฟอุปกรณ์การตลาดของสหกรณ์ภายในจังหวัด แยกตามสถานะการใช้งาน
- ข้อมูลและกราฟอุปกรณ์การตลาดแยกตามแหล่งเงินทุน

\*\* โดยข้อมูล Link ไปยังไฟล์ PDF แต่ละหัวข้อ

ตัวอย่าง ไฟล์ PDF ข้อมูลอุปกรณ์การตลาดของสหกรณ์ภายในจังหวัด

ตัวอย่าง ไฟล์ PDF ข้อมูลและกราฟอุปกรณ์การตลาดของสหกรณ์ภายในจังหวัด แยกตามสถานะการใช้งาน

ข้อมูลอุปกรณ์การตลาดของสหกรณ์ภายในจังหวัด แยกตามสถานะการใช้งาน

ข้อมูล ณ วันที่ XX เดือน XXXXXXXX พ.ศ. XXXX

| ที่ | รายการอุปกรณ์        | สถานะการใช้งาน |        |              |        | รวม   |
|-----|----------------------|----------------|--------|--------------|--------|-------|
|     |                      | ใช้งานได้      |        | ใช้งานไม่ได้ |        |       |
|     |                      | จำนวน          | ร้อยละ | จำนวน        | ร้อยละ |       |
| 1   | ฉาง                  | 1,252          | 17.93  | 63           | 13.46  | 1,315 |
| 2   | ลานตาก               | 1,078          | 15.44  | 71           | 15.17  | 1,149 |
| 3   | เครื่องซัง           | 1,055          | 15.11  | 76           | 16.24  | 1,131 |
| 4   | ชั้นวางของ/สินค้า    | 700            | 10.03  | 0            | 0.00   | 700   |
| 5   | พาเลท (แทนวางสินค้า) | 421            | 6.03   | 0            | 0.00   | 421   |
| 6   | โรงอบรมควันยางพารา   | 382            | 5.47   | 33           | 7.05   | 415   |
| 7   | โกดัง                | 221            | 3.17   | 6            | 1.28   | 227   |
| 8   | ปั้มน้ำมัน           | 196            | 2.81   | 3            | 0.64   | 199   |
| รวม |                      | 6,982          | 100.00 | 468          | 100.00 | 7,450 |

กราฟข้อมูลจำนวนอุปกรณ์การตลาด แยกตามสถานะการใช้งาน

ข้อมูล ณ วันที่ XX เดือน XXXXXXXX พ.ศ. XXXX

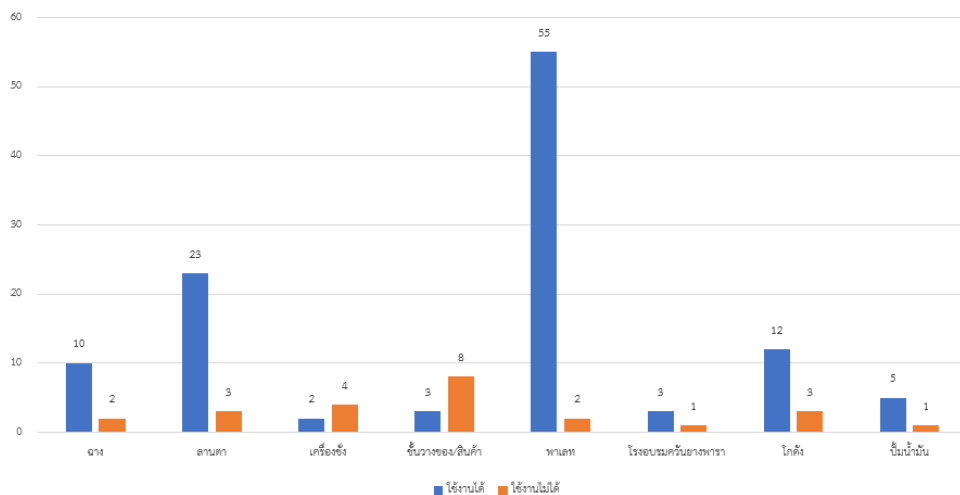

ตัวอย่าง ไฟล์ PDF ข้อมูลและกราฟอุปกรณ์การตลาดแยกตามแหล่งเงินทุน

ตัวอย่าง ไฟล์ PDF ข้อมูลและกราฟอุปกรณ์การตลาดแยกตามแหล่งเงินทุน

ข้อมูลอุปกรณ์การตลาดแยกตามแหล่งเงินทุน

ข้อมูล ณ วันที่ XX เดือน XXXXXXXX พ.ศ. XXXX

| ที่ | รายการอุปกรณ์การตลาด           | แหล่งเงินทุน |           |           |             |      |            |       | รวม   |
|-----|--------------------------------|--------------|-----------|-----------|-------------|------|------------|-------|-------|
|     |                                | งบประมาณกสส. | MIYA ZAWA | เงิน คชก. | กองทุน กพส. | ASPL | ทุน สหกรณ์ | อื่นๆ |       |
| 1   | ฉาง                            | 853          | 13        | 6         | 15          | 48   | 237        | 143   | 1,315 |
| 2   | ลานตาก                         | 748          | 19        | 0         | 10          | 62   | 119        | 191   | 1,149 |
| 3   | เครื่องซัง                     | 711          | 11        | 0         | 5           | 1    | 206        | 197   | 1,131 |
| 4   | เครื่องอบลดความชื้น (เมล็ดพืช) | 177          | 0         | 1         | 4           | 0    | 27         | 20    | 229   |
| 5   | พาเลท (แท่นวางสินค้า)          | 170          | 0         | 0         | 0           | 0    | 0          | 251   | 421   |
| 6   | โกดัง                          | 72           | 0         | 0         | 1           | 1    | 81         | 72    | 227   |
| 7   | โรงงานปรับปรุงเมล็ดพันธุ์      | 62           | 1         | 0         | 0           | 1    | 2          | 0     | 66    |
| 8   | ตะกุงยาง                       | 50           | 0         | 0         | 0           | 0    | 0          | 100   | 150   |
| รวม |                                | 3,105        | 79        | 40        | 59          | 344  | 1,124      | 2,699 | 7,450 |

กราฟข้อมูลอุปกรณ์การตลาดแยกตามแหล่งเงินทุน

ข้อมูล ณ วันที่ XX เดือน XXXXXXXX พ.ศ. XXXX

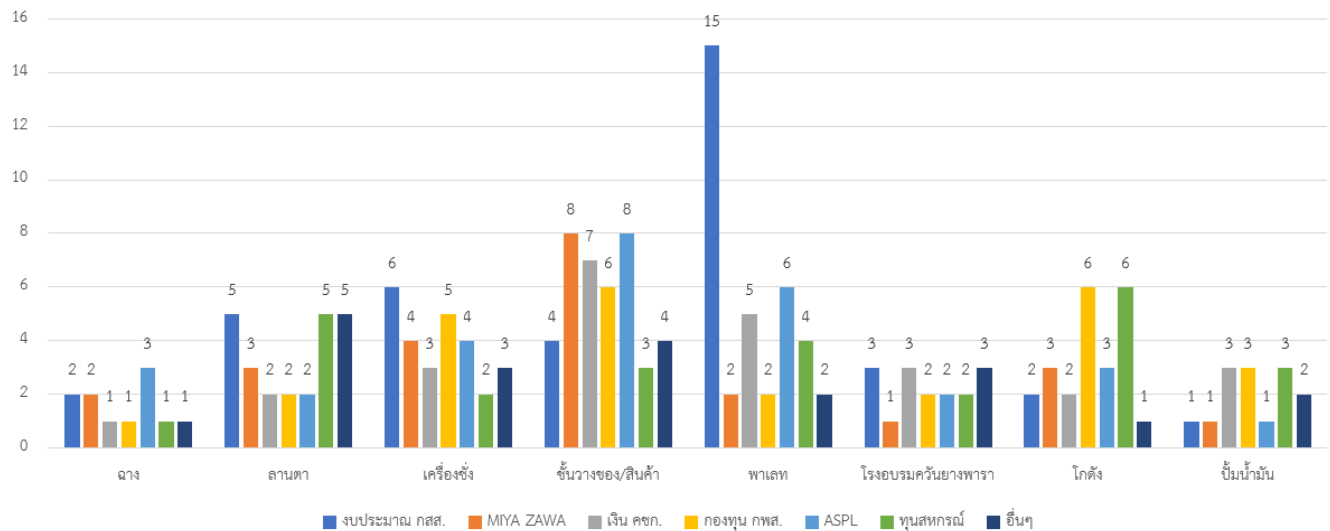

### 2.5.7 ทะเบียนสมาชิกสหกรณ์

คำอธิบาย : แสดงข้อมูลทะเบียนสมาชิกสหกรณ์ในจังหวัด ข้อมูล ณ วันที่ปัจจุบันที่รวบรวมได้ล่าสุด พร้อมระบุวันที่ของข้อมูล

- ข้อมูลและกราฟจำนวนสมาชิกสหกรณ์ทั้งหมดในจังหวัดและจำนวนสมาชิกสหกรณ์ที่รวบรวมข้อมูลได้และยังไม่สามารถรวบรวมได้

\*\* โดยข้อมูล Link ไปยังไฟล์ PDF แต่ละหัวข้อ

ตัวอย่าง ไฟล์ PDF ข้อมูลและกราฟจำนวนสมาชิกสหกรณ์ทั้งหมดในจังหวัดและจำนวนสมาชิกสหกรณ์ที่รวบรวมข้อมูลได้และยังไม่สามารถรวบรวมได้

#### ตัวอย่าง ไฟล์ PDF ข้อมูลจำนวนสมาชิกสหกรณ์ในจังหวัด

##### ข้อมูลจำนวนสมาชิกสหกรณ์ในจังหวัด

ข้อมูล ณ วันที่ XX เดือน XXXXXXXX พ.ศ. XXXX

| จำนวนสมาชิกสหกรณ์ทั้งหมด | จำนวนสมาชิกสหกรณ์ที่รวบรวมได้ | จำนวนสมาชิกสหกรณ์ที่ยังรวบรวมไม่ได้ |
|--------------------------|-------------------------------|-------------------------------------|
| XXXX                     | XXXXXXX                       | XXXXXXX                             |

##### กราฟ ข้อมูลจำนวนสมาชิกสหกรณ์ในจังหวัด

ข้อมูล ณ วันที่ XX เดือน XXXXXXXX พ.ศ. XXXX

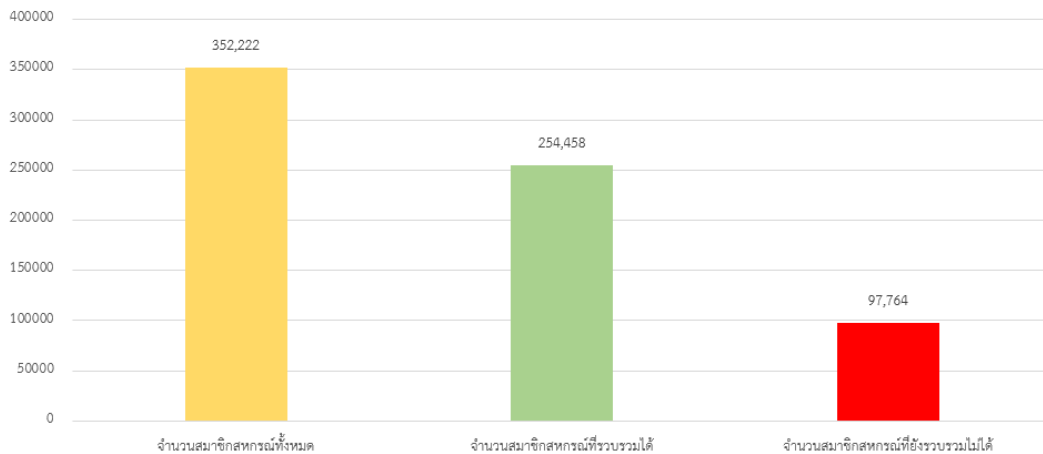

### 2.5.10 สหกรณ์ที่อยู่ในความรับผิดชอบ

คำอธิบาย : ให้แสดงรายชื่อสหกรณ์ที่อยู่ภายใต้ความดูแลและรับผิดชอบของแต่ละกลุ่มส่งเสริมสหกรณ์ ให้แสดงข้อมูลเป็นตาราง

- กลุ่มส่งเสริมสหกรณ์ 1
- กลุ่มส่งเสริมสหกรณ์ 2
- กลุ่มส่งเสริมสหกรณ์ XX

| ตัวอย่าง เนื้อหา สหกรณ์ที่อยู่ในความรับผิดชอบ |                      |              |
|---|----------------------|--------------|
| กลุ่มส่งเสริมสหกรณ์ ที่ 1                     |                      |              |
| ที่   | สหกรณ์               | ผู้รับผิดชอบ |
| 1   | XXXXXXXXXXXXXXXXXXXX | XXXXXXXX     |
|   |                      |              |
|   |                      |              |

## 2.6 สารสนเทศกลุ่มเกษตรกร

### สารสนเทศกลุ่มเกษตรกร

สารสนเทศกลุ่มเกษตรกร ปี 2566

สารสนเทศกลุ่มเกษตรกร ปี 2565

### สารสนเทศกลุ่มเกษตรกรประจำปี 2566

#### จำนวนกลุ่มเกษตรกรและจำนวนสมาชิกกลุ่มเกษตรกร

- แสดงข้อมูลและกราฟจำนวนกลุ่มเกษตรกรภายในจังหวัดแยกตามประเภทกลุ่มเกษตรกร
- แสดงข้อมูลและกราฟจำนวนสมาชิกกลุ่มเกษตรกรภายในจังหวัดแยกตามประเภทของกลุ่มเกษตรกร

#### ทำเนียบกลุ่มเกษตรกร

- ปี พ.ศ. 2566

#### หลักเกณฑ์ชี้วัดมาตรฐานสหกรณ์และผลการจัดมาตรฐานกลุ่มเกษตรกร

- หลักเกณฑ์ที่ใช้ชี้วัดมาตรฐานสหกรณ์ (ลิงค์ไฟล์ PDF หลักเกณฑ์)
- ข้อมูลและกราฟกลุ่มเกษตรกรที่ผ่านและไม่ผ่านการจัดมาตรฐานกลุ่มเกษตรกรแยกตามประเภทกลุ่มเกษตรกร
- ข้อมูลและกราฟจำนวนกลุ่มเกษตรกรทั้งหมดที่ไม่ผ่านมาตรฐาน โดยแยกเป็นรายชื่อ แยกตามประเภทกลุ่มเกษตรกร

#### การมีส่วนร่วมธุรกิจกับสหกรณ์ของสมาชิกกลุ่มเกษตรกร

- ข้อมูลและกราฟจำนวนสมาชิกสหกรณ์ที่ร่วมทำธุรกิจกับกลุ่มเกษตรกร

#### กลุ่มเกษตรกรที่อยู่ในความรับผิดชอบ

- กลุ่มส่งเสริมสหกรณ์ 1
- กลุ่มส่งเสริมสหกรณ์ 2
- กลุ่มส่งเสริมสหกรณ์ XX

### 2.6.1 จำนวนกลุ่มเกษตรกรและจำนวนสมาชิกกลุ่มเกษตรกร

คำอธิบาย : แสดงข้อมูลจำนวนกลุ่มเกษตรกรและสมาชิก ทั้งหมดภายในจังหวัด แยกตามประเภทของกลุ่มเกษตรกร  
ข้อมูล ณ วันที่ 1 มกราคม ของทุกปี \*\* โดยข้อมูล Link ไปยังไฟล์ PDF แต่ละหัวข้อ

- แสดงข้อมูลและกราฟจำนวนกลุ่มเกษตรกรภายในจังหวัดแยกตามประเภทกลุ่มเกษตรกร
- แสดงข้อมูลและกราฟจำนวนสมาชิกกลุ่มเกษตรกรภายในจังหวัดแยกตามประเภทของกลุ่มเกษตรกร

ข้อมูลภายใน PDF ของ 2.6.1 จำนวนกลุ่มเกษตรกรและจำนวนสมาชิกกลุ่มเกษตรกร

ตัวอย่าง ไฟล์ PDF จำนวนกลุ่มเกษตรกรภายในจังหวัดแยกตามประเภทกลุ่มเกษตรกร

#### ตัวอย่าง ไฟล์ PDF จำนวนกลุ่มเกษตรกรภายในจังหวัดแยกตามประเภทกลุ่มเกษตรกร

จำนวนกลุ่มเกษตรกรภายใน จังหวัด XXXXXXXXXXXXXXX

ข้อมูล ณ วันที่ XX เดือน XXXXXXXX พ.ศ. XXXX

| ประเภทกลุ่มเกษตรกร      | จำนวนกลุ่มเกษตรกร (กลุ่ม) |
|-------------------------|---------------------------|
| กลุ่มเกษตรกรทำนา        | 1,670                     |
| กลุ่มเกษตรกรทำไร่       | 482                       |
| กลุ่มเกษตรกรทำสวน       | 871                       |
| กลุ่มเกษตรกรประมง       | 35                        |
| กลุ่มเกษตรกรเลี้ยงสัตว์ | 564                       |
| กลุ่มเกษตรกรอื่น ๆ      | 38                        |
| <b>รวมทั้งหมด</b>       | <b>3,660</b>              |

กราฟ จำนวนกลุ่มเกษตรกรภายใน จังหวัด XXXXXXXXXXXXXXX

ข้อมูล ณ วันที่ XX เดือน XXXXXXXX พ.ศ. XXXX

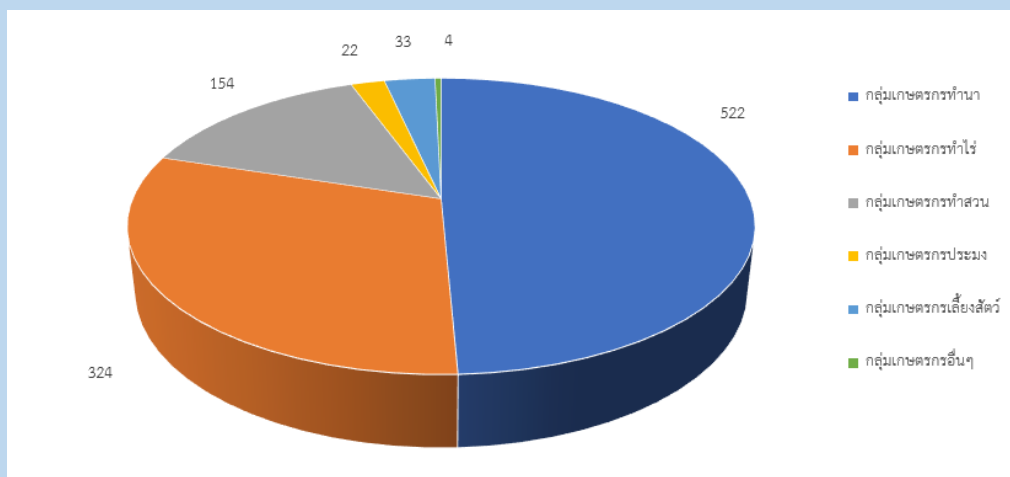

ตัวอย่าง ไฟล์ PDF จำนวนสมาชิกกลุ่มเกษตรกรภายในจังหวัดแยกตามประเภทกลุ่มเกษตรกร

**ตัวอย่าง ไฟล์ PDF จำนวนสมาชิกกลุ่มเกษตรกรภายในจังหวัดแยกตามประเภทกลุ่มเกษตรกร**

จำนวนสมาชิกกลุ่มเกษตรกรภายใน จังหวัด XXXXXXXXXXXXX

ข้อมูล ณ วันที่ XX เดือน XXXXXXXX พ.ศ. XXXX

| ประเภทกลุ่มเกษตรกร      | จำนวนสมาชิก (ราย) |
|-------------------------|-------------------|
| กลุ่มเกษตรกรทำนา        | 197,816           |
| กลุ่มเกษตรกรทำไร่       | 47,459            |
| กลุ่มเกษตรกรทำสวน       | 99,617            |
| กลุ่มเกษตรกรประมง       | 2,920             |
| กลุ่มเกษตรกรเลี้ยงสัตว์ | 42,499            |
| กลุ่มเกษตรกรอื่น ๆ      | 2,769             |
| <b>รวมทั้งหมด</b>       | <b>393,080</b>    |

กราฟ จำนวนสมาชิกสหกรณ์ภายใน จังหวัด XXXXXXXXXXXXX

ข้อมูล ณ วันที่ XX เดือน XXXXXXXX พ.ศ. XXXX

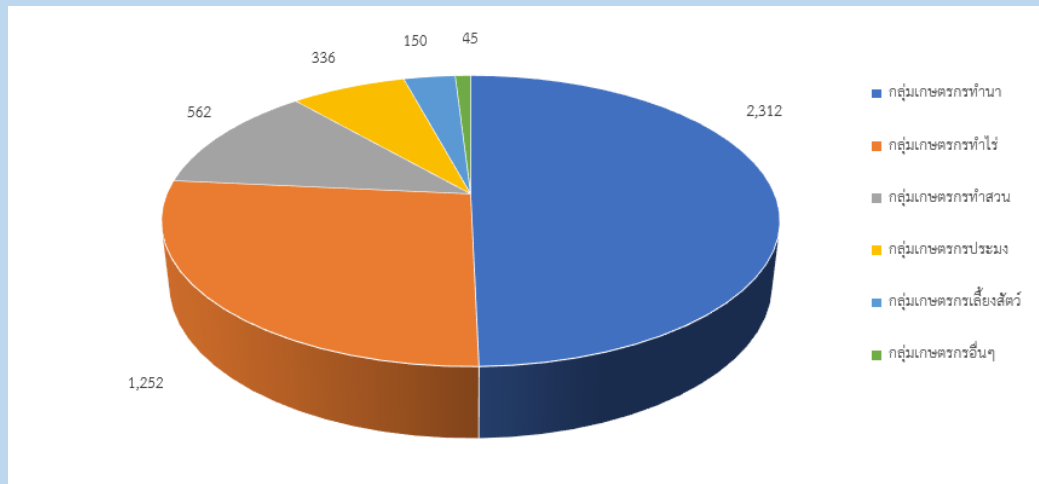

## 2.6.2 ทำเนียบกลุ่มเกษตรกร

คำอธิบาย : แสดงข้อมูลทำเนียบกลุ่มเกษตรกร ข้อมูล ณ วันที่ 1 มกราคม ของทุกปี

- ทำเนียบกลุ่มเกษตรกร ปี พ.ศ.2566

## 2.6.3 หลักเกณฑ์ชี้วัดมาตรฐานกลุ่มเกษตรกร และ ผลการจัดมาตรฐานกลุ่มเกษตรกร

คำอธิบาย : แสดงข้อมูลหลักเกณฑ์ชี้วัดมาตรฐานกลุ่มเกษตรกรและผลการจัดมาตรฐานกลุ่มเกษตรกรในจังหวัด  
ข้อมูล ณ วันที่ 1 มกราคม ของปีล่าสุด

- หลักเกณฑ์ที่ใช้ชี้วัดมาตรฐานสหกรณ์ (ลิงค์ไฟล์ PDF หลักเกณฑ์)
- ข้อมูลและกราฟกลุ่มเกษตรกรที่ผ่านและไม่ผ่านการจัดมาตรฐานกลุ่มเกษตรกรแยกตามประเภทกลุ่มเกษตรกร
- ข้อมูลและกราฟจำนวนกลุ่มเกษตรกรทั้งหมดที่ไม่ผ่านมาตรฐาน โดยแยกเป็นรายชื่อ แยกตามประเภทกลุ่มเกษตรกร

\*\* โดยข้อมูล Link ไปยังไฟล์ PDF แต่ละหัวข้อ

ข้อมูลภายใน PDF ของ 2.6.3 หลักเกณฑ์ชี้วัดมาตรฐานกลุ่มเกษตรกร และ ผลการจัดมาตรฐานกลุ่มเกษตรกร

ตัวอย่าง ไฟล์ PDF จำนวนกลุ่มเกษตรกรที่ผ่านและไม่ผ่านการจัดมาตรฐานกลุ่มเกษตรกรแยกตามประเภทกลุ่มเกษตรกร

### ตัวอย่าง ไฟล์ PDF จำนวนกลุ่มเกษตรกรที่ผ่านและไม่ผ่านการจัดมาตรฐานกลุ่มเกษตรกรแยกตามประเภทกลุ่มเกษตรกร

จำนวนกลุ่มเกษตรกรที่ผ่านและไม่ผ่านการจัดมาตรฐานกลุ่มเกษตรกรแยกตามประเภทกลุ่มเกษตรกร

ข้อมูล ณ วันที่ XX เดือน XXXXXXX พ.ศ. XXXX

| ประเภทกลุ่มเกษตรกร | ผ่าน | ไม่ผ่าน |
|--------------------|------|---------|
| XXXXXXXX           | XXX  | XXX     |
| XXXXXXXX           | XXX  | XXX     |
| รวมทั้งหมด         | XXX  | XXX     |

กราฟ จำนวนกลุ่มเกษตรกรที่ผ่านและไม่ผ่านการจัดมาตรฐานกลุ่มเกษตรกรแยกตามประเภทกลุ่มเกษตรกร

ข้อมูล ณ วันที่ XX เดือน XXXXXXX พ.ศ. XXXX

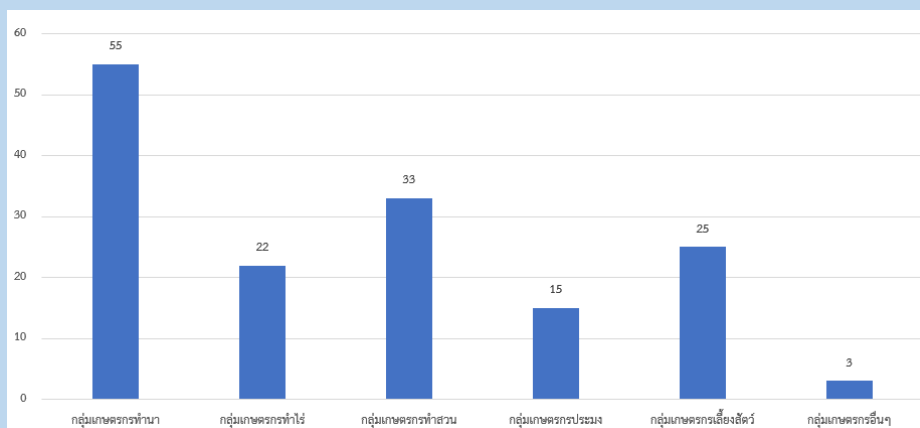



ตัวอย่าง ไฟล์ PDF จำนวนกลุ่มเกษตรกรทั้งหมดที่ไม่ผ่านมาตรฐาน โดยแยกเป็นรายข้อ แยกตามประเภทกลุ่มเกษตรกร

**ตัวอย่าง ไฟล์ PDF จำนวนกลุ่มเกษตรกรทั้งหมดที่ไม่ผ่านมาตรฐาน โดยแยกเป็นรายข้อ แยกตามประเภทกลุ่มเกษตรกร**

จำนวนกลุ่มเกษตรกรทั้งหมดที่ไม่ผ่านมาตรฐาน โดยแยกเป็นรายข้อ แยกตามประเภทกลุ่มเกษตรกร

ข้อมูล ณ วันที่ XX เดือน XXXXXXXX พ.ศ. XXXX

| ประเภทสหกรณ์ | ข้อ 1 | ข้อ 2 | ข้อ 3 | ข้อ 4 | ข้อ 5 | ข้อ XX |
|--------------|-------|-------|-------|-------|-------|--------|
| XXXXXXXX     | XXX   | XXX   | XXX   | XXX   | XXX   | XXX    |
| XXXXXXXX     | XXX   | XXX   | XXX   | XXX   | XXX   | XXX    |
|              |       |       |       |       |       |        |
| รวมทั้งหมด   | XXX   |       |       |       |       | XXX    |

กราฟ จำนวนกลุ่มเกษตรกรทั้งหมดที่ไม่ผ่านการจัดมาตรฐานกลุ่มเกษตรกรแยกตามประเภทกลุ่มเกษตรกร

ข้อมูล ณ วันที่ XX เดือน XXXXXXXX พ.ศ. XXXX

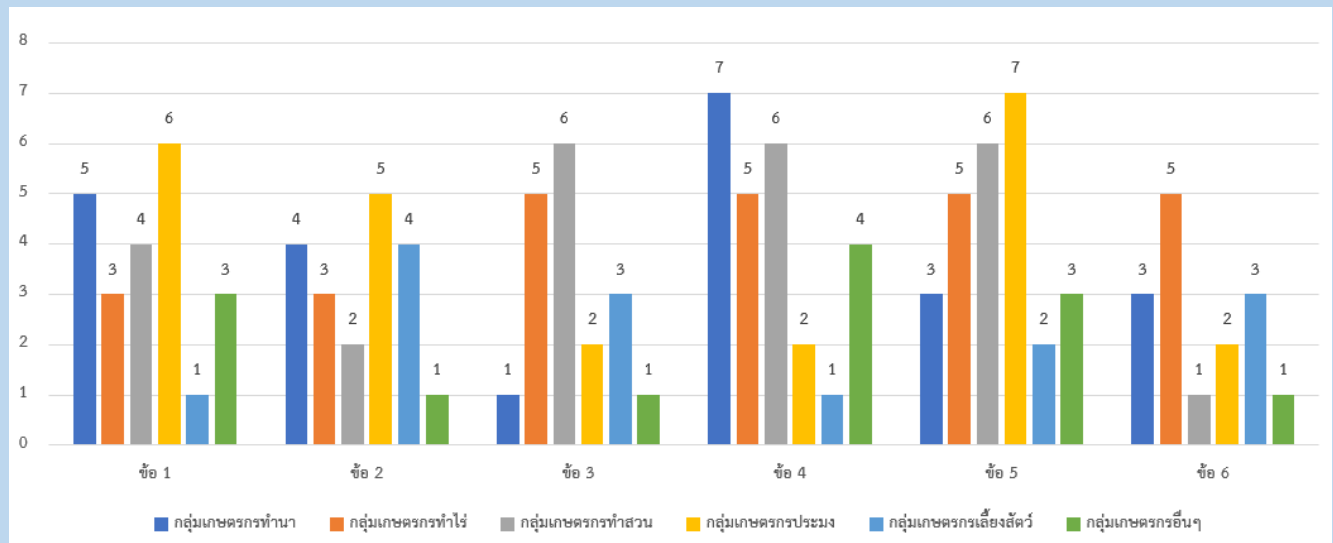

## 2.6.4 ธุรกิจของกลุ่มเกษตรกรในแต่ละประเภท

คำอธิบาย : แสดงข้อมูลธุรกิจของกลุ่มเกษตรกรในแต่ละประเภท ข้อมูล ณ วันที่ 1 มกราคม ของปีล่าสุด โดยแบ่งประเภทธุรกิจดังนี้ รับฝากเงิน ให้อ่างเงิน, จัดหาสินค้ามาจำหน่าย รวบรวมผลผลิต , แปรรูปผลผลิต , ธุรกิจบริการ ไม่ได้ ดำเนินธุรกิจ

- ข้อมูลและกราฟจำนวนสมาชิกสหกรณ์ที่ร่วมทำธุรกิจกับกลุ่มเกษตรกร แยกตามประเภทกลุ่มเกษตรกร

\*\* โดยข้อมูล Link ไปยังไฟล์ PDF แต่ละหัวข้อ

ข้อมูลภายใน PDF ของ 2.6.4 ธุรกิจของกลุ่มเกษตรกรในแต่ละประเภท

ตัวอย่าง ไฟล์ PDF จำนวนสมาชิกกลุ่มเกษตรกรที่ร่วมทำธุรกิจกับกลุ่มเกษตรกรในแต่ละประเภท

### ตัวอย่าง ไฟล์ PDF จำนวนสมาชิกกลุ่มเกษตรกรที่ร่วมทำธุรกิจกับกลุ่มเกษตรกรในแต่ละประเภท

#### จำนวนสมาชิกกลุ่มเกษตรกรที่ร่วมทำธุรกิจกับกลุ่มเกษตรกรในแต่ละประเภทกลุ่มเกษตรกร

ข้อมูล ณ วันที่ XX เดือน XXXXXXX พ.ศ. XXXX

| ประเภทกลุ่มเกษตรกร      | จำนวนสมาชิกกลุ่มเกษตรกร | จำนวนสมาชิกที่ร่วมทำธุรกิจ | ประเภทธุรกิจ  |                |                         |                 |                 |              |
|-------------------------|-------------------------|----------------------------|---------------|----------------|-------------------------|-----------------|-----------------|--------------|
|                         |                         |                            | การรับฝากเงิน | การให้อ่างเงิน | การจัดหาสินค้ามาจำหน่าย | การแปรรูปผลผลิต | การรวบรวมผลผลิต | การให้บริการ |
| กลุ่มเกษตรกรทำนา        | 197,816                 | 71,231                     | 9,591         | 47,439         | 19,947                  | 374             | 1,915           | 3,396        |
| กลุ่มเกษตรกรทำไร่       | 47,459                  | 18,894                     | 5,759         | 13,155         | 4,950                   | 224             | 604             | 90           |
| กลุ่มเกษตรกรทำสวน       | 99,617                  | 48,786                     | 9,173         | 16,576         | 11,765                  | 1,817           | 21,118          | 3,682        |
| กลุ่มเกษตรกรประมง       | 2,920                   | 1,410                      | 328           | 619            | 561                     | 39              | 15              | 351          |
| กลุ่มเกษตรกรเลี้ยงสัตว์ | 42,499                  | 21,560                     | 4,867         | 17,492         | 2,891                   | 90              | 290             | 296          |
| กลุ่มเกษตรกรอื่นๆ       | 2,769                   | 1,240                      | 137           | 1,031          | 303                     | 48              | 87              | 0            |
| <b>รวม</b>              | <b>393,080</b>          | <b>163,121</b>             | <b>29,855</b> | <b>96,312</b>  | <b>40,417</b>           | <b>2,592</b>    | <b>24,029</b>   | <b>7,815</b> |

#### กราฟ จำนวนสมาชิกกลุ่มเกษตรกรที่ร่วมทำธุรกิจกับกลุ่มเกษตรกร แยกตามประเภทกลุ่มเกษตรกร

ข้อมูล ณ วันที่ XX เดือน XXXXXXX พ.ศ. XXXX

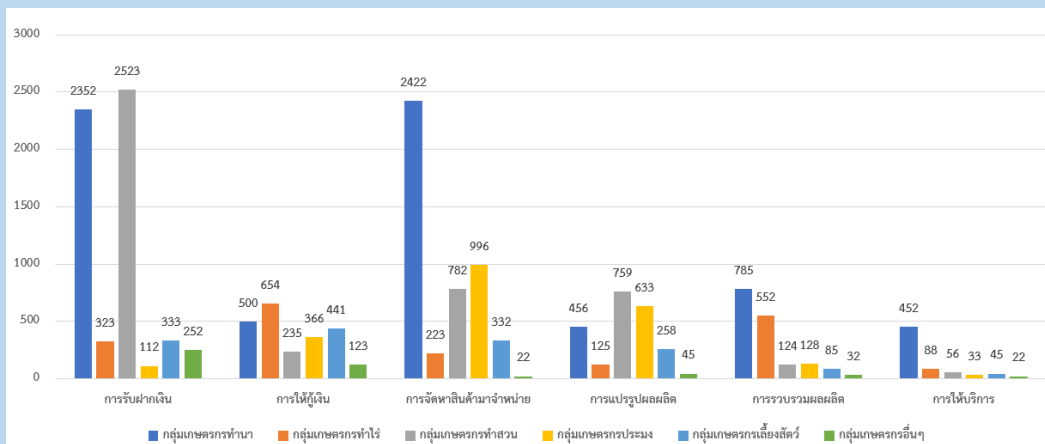

## 2.6.5 กลุ่มเกษตรกรที่อยู่ในความรับผิดชอบ

คำอธิบาย : ให้แสดงรายชื่อกลุ่มเกษตรกรที่อยู่ภายใต้ความดูแลและรับผิดชอบของแต่ละกลุ่มส่งเสริมสหกรณ์

### ตัวอย่าง เนื้อหา กลุ่มเกษตรกรที่อยู่ในความรับผิดชอบ

กลุ่มส่งเสริมสหกรณ์ ที่ 1

| ที่ | กลุ่มเกษตรกร         | ผู้รับผิดชอบ |
|-----|----------------------|--------------|
| 1   | XXXXXXXXXXXXXXXXXXXX | XXXXXXXX     |
|     |                      |              |

## 2.7 สารสนเทศกลุ่มอาชีพ

### สารสนเทศกลุ่มอาชีพ

สารสนเทศกลุ่มอาชีพ ปี 2566

สารสนเทศกลุ่มอาชีพ ปี 2565

#### จำนวนกลุ่มอาชีพและจำนวนสมาชิก

- ข้อมูลและกราฟจำนวนกลุ่มอาชีพแยกตามประเภทผลิตภัณฑ์
- ข้อมูลและกราฟจำนวนสมาชิกกลุ่มอาชีพแยกตามประเภทผลิตภัณฑ์

#### ทำเนียบกลุ่มอาชีพ

- ทำเนียบกลุ่มอาชีพ พ.ศ. 2566

#### จำนวนกลุ่มอาชีพที่มีสินค้าของกลุ่มได้รับรองมาตรฐาน

- ข้อมูลและกราฟจำนวนกลุ่มอาชีพที่มีสินค้าของกลุ่มได้รับรองมาตรฐานผลิตภัณฑ์

### 2.7.1 จำนวนกลุ่มอาชีพและจำนวนสมาชิก

คำอธิบาย : แสดงข้อมูลจำนวนกลุ่มอาชีพและสมาชิก ทั้งหมดภายในจังหวัด แยกตามประเภทของผลิตภัณฑ์

ข้อมูล ณ วันที่ 1 มกราคม ของทุกปี

โดยแยกตามประเภทผลิตภัณฑ์ดังนี้ อาหารแปรรูป , ผ้าและเครื่องกาย , ของใช้/ของ ตกแต่ง/ของที่ระลึก/เครื่องประดับ, เลี้ยงสัตว์ , บริการ , เครื่องดื่มแอลกอฮอล์ เครื่องดื่มไม่มีแอลกอฮอล์ , สมุนไพรที่ไม่ใช่อาหาร/ยา , เพาะปลูก , ปัจจัยการผลิต

- ข้อมูลและกราฟจำนวนกลุ่มอาชีพแยกตามประเภทผลิตภัณฑ์
- ข้อมูลและกราฟจำนวนสมาชิกกลุ่มอาชีพแยกตามประเภทผลิตภัณฑ์

\*\* โดยข้อมูล Link ไปยังไฟล์ PDF แต่ละหัวข้อ

ตัวอย่าง ไฟล์ PDF จำนวนกลุ่มอาชีพแยกตามประเภทผลิตภัณฑ์

ตัวอย่าง ไฟล์ PDF จำนวนกลุ่มอาชีพแยกตามประเภทผลิตภัณฑ์

จำนวนกลุ่มอาชีพแยกตามประเภทผลิตภัณฑ์

ข้อมูล ณ วันที่ XX เดือน XXXXXXXX พ.ศ. XXXX

| ประเภทผลิตภัณฑ์                            | จำนวนกลุ่ม   |
|--|--------------|
| อาหารแปรรูป                                | 902          |
| ผ้าและเครื่องแต่งกาย                       | 678          |
| ของใช้/ของตกแต่ง/ของที่ระลึก/เครื่องประดับ | 599          |
| เลี้ยงสัตว์                                | 82           |
| บริการ                                     | 42           |
| เครื่องดื่มแอลกอฮอล์                       | 2            |
| เครื่องดื่มไม่มีแอลกอฮอล์                  | 60           |
| สมุนไพรที่ไม่ใช่อาหาร/ยา                   | 115          |
| เพาะปลูก                                   | 150          |
| ปัจจัยการผลิต                              | 122          |
| <b>รวมทั้งหมด</b>                          | <b>xxxxx</b> |

กราฟ จำนวนกลุ่มอาชีพแยกตามประเภทผลิตภัณฑ์

ข้อมูล ณ วันที่ XX เดือน XXXXXXXX พ.ศ. XXXX

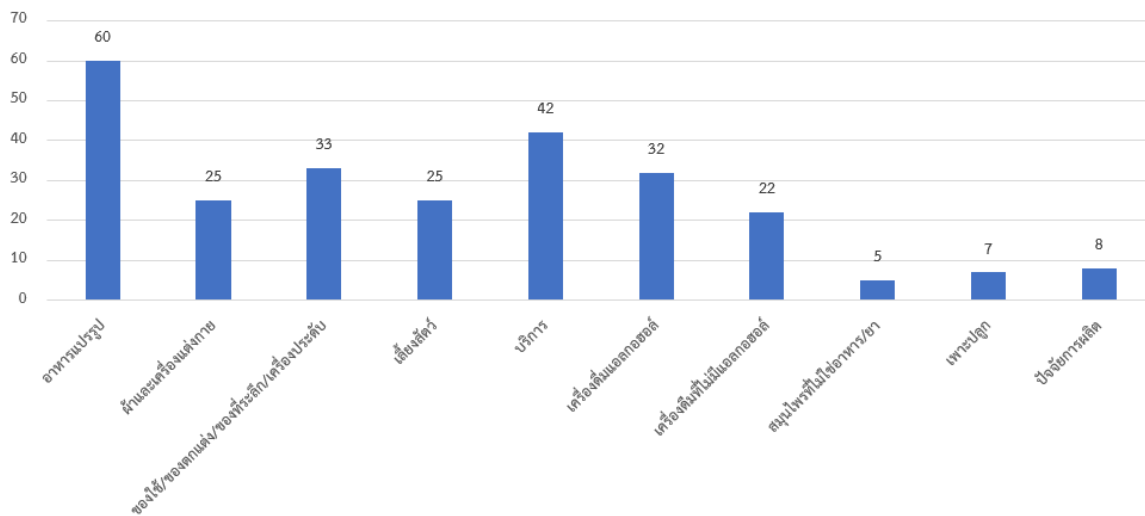

ตัวอย่าง ไฟล์ PDF จำนวนสมาชิกกลุ่มอาชีพแยกตามประเภทผลิตภัณฑ์

**ตัวอย่าง ไฟล์ PDF จำนวนสมาชิกกลุ่มอาชีพแยกตามประเภทผลิตภัณฑ์**

**จำนวนสมาชิกกลุ่มอาชีพแยกตามประเภทผลิตภัณฑ์**

ข้อมูล ณ วันที่ XX เดือน XXXXXXXX พ.ศ. XXXX

| ประเภทผลิตภัณฑ์                            | จำนวนสมาชิก  |
|--|--------------|
| อาหารแปรรูป                                | 902          |
| ผ้าและเครื่องแต่งกาย                       | 678          |
| ของใช้/ของตกแต่ง/ของที่ระลึก/เครื่องประดับ | 599          |
| เลี้ยงสัตว์                                | 82           |
| บริการ                                     | 42           |
| เครื่องดื่มแอลกอฮอล์                       | 2            |
| เครื่องดื่มไม่มีแอลกอฮอล์                  | 60           |
| สมุนไพรที่ไม่ใช่อาหาร/ยา                   | 115          |
| เพาะปลูก                                   | 150          |
| ปัจจัยการผลิต                              | 122          |
| <b>รวมทั้งหมด</b>                          | <b>xxxxx</b> |

**กราฟ จำนวนสมาชิกกลุ่มอาชีพแยกตามประเภทผลิตภัณฑ์**

ข้อมูล ณ วันที่ XX เดือน XXXXXXXX พ.ศ. XXXX

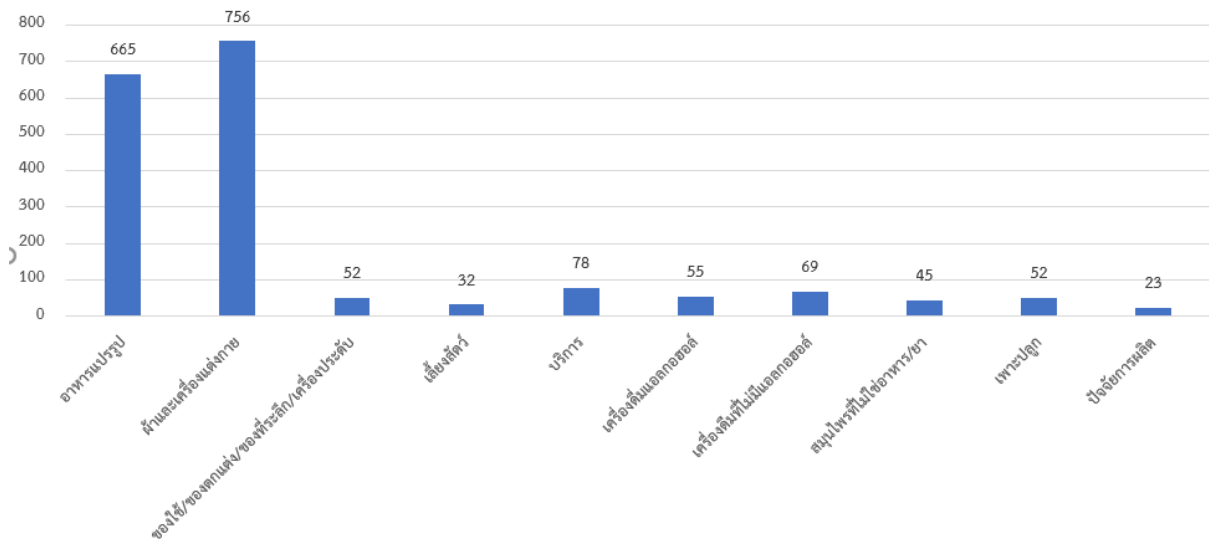

## 2.7.2 ทำเนียบกลุ่มอาชีพ

คำอธิบาย : แสดงข้อมูลทำเนียบกลุ่มอาชีพ ข้อมูล ณ วันที่ 1 มกราคม แสดงเป็นไฟล์ PDF

- ทำเนียบกลุ่มอาชีพ ปี 2566

## 2.7.3 จำนวนกลุ่มอาชีพที่มีสินค้าของกลุ่มได้รับรองมาตรฐาน

คำอธิบาย : แสดงข้อมูลจำนวนกลุ่มอาชีพที่มีสินค้าของกลุ่มได้รับรองมาตรฐานผลิตภัณฑ์ ได้แก่ OTOP, มผช., ฮาลาล, อย, GMP, ตั๋วQ ,สมส. และ อื่นๆ

- ข้อมูลและกราฟจำนวนกลุ่มอาชีพที่มีสินค้าของกลุ่มได้รับรองมาตรฐานผลิตภัณฑ์

ตัวอย่าง ไฟล์ PDF จำนวนกลุ่มอาชีพที่มีสินค้าของกลุ่มได้รับรองมาตรฐานผลิตภัณฑ์

### ตัวอย่าง ไฟล์ PDF จำนวนกลุ่มอาชีพที่มีสินค้าของกลุ่มได้รับรองมาตรฐานผลิตภัณฑ์

#### จำนวนกลุ่มอาชีพที่มีสินค้าของกลุ่มได้รับรองมาตรฐานผลิตภัณฑ์

ข้อมูล ณ วันที่ XX เดือน XXXXXXXX พ.ศ. XXXX

| ประเภท                                     | มาตรฐาน มผช | มาตรฐาน ฮาลาล | มาตรฐาน อย. | มาตรฐาน Q | มาตรฐาน สมส. | มาตรฐาน OTOP |
|--|-------------|---------------|-------------|-----------|--------------|--------------|
| อาหารแปรรูป                                | 5           | 8             | 1           | 4         | 2            | 7            |
| ผ้าและเครื่องแต่งกาย                       | 6           | 6             | 5           | 5         | 7            | 5            |
| ของใช้/ของตกแต่ง/ของที่ระลึก/เครื่องประดับ | 8           | 4             | 8           | 6         | 9            | 6            |
| เลี้ยงสัตว์                                | 6           | 3             | 9           | 2         | 1            | 4            |
| บริการ                                     | 7           | 2             | 7           | 3         | 5            | 1            |
| เครื่องดื่มแอลกอฮอล์                       | 3           | 1             | 3           | 7         | 4            | 2            |
| เครื่องดื่มที่ไม่มีแอลกอฮอล์               | 5           | 8             | 2           | 6         | 6            | 8            |
| สมุนไพรที่ไม่ใช่อาหาร/ยา                   | 5           | 5             | 3           | 2         | 2            | 3            |
| เพาะปลูก                                   | 4           | 2             | 5           | 1         | 2            | 8            |
| ปัจจัยการผลิต                              | 3           | 4             | 1           | 3         | 4            | 4            |
| <b>รวม</b>                                 | <b>52</b>   | <b>43</b>     | <b>44</b>   | <b>39</b> | <b>42</b>    | <b>48</b>    |

#### กราฟ จำนวนกลุ่มอาชีพที่มีสินค้าของกลุ่มได้รับรองมาตรฐานผลิตภัณฑ์

ข้อมูล ณ วันที่ XX เดือน XXXXXXXX พ.ศ. XXXX

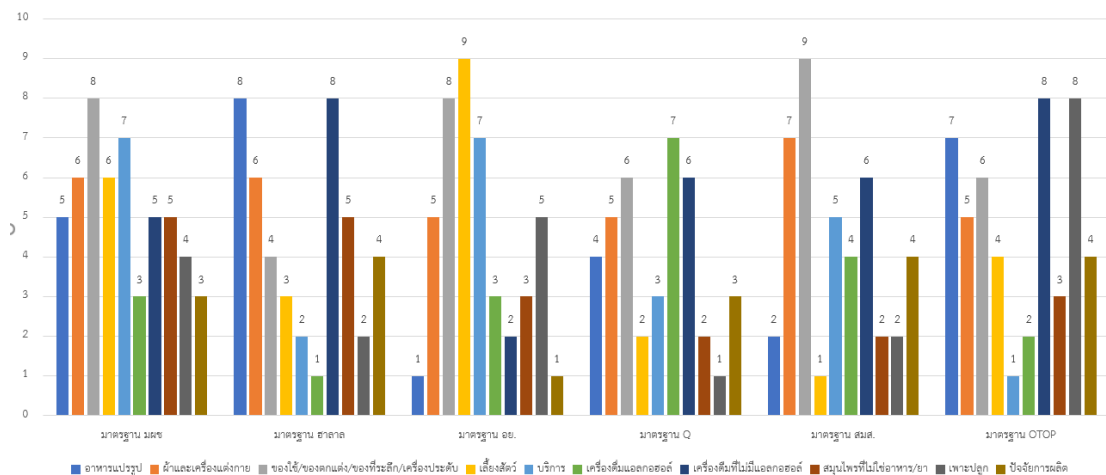

## 2.8. รายงานประจำปี

คำอธิบาย : แสดงรายงานประจำปีของหน่วยงาน โดยรูปแบบเป็นแบบ PDF และแบบ E-book

- รายงานประจำปี พ.ศ. 2566 PDF | E-book
- รายงานประจำปี พ.ศ. 2565 PDF | E-book

## 2.9 กองทุนพัฒนาสหกรณ์

คำอธิบาย : แสดงข้อมูลกองทุนพัฒนาสหกรณ์ ภายในจังหวัด

2.9.1 รายละเอียด กองทุนพัฒนาสหกรณ์ ข้อมูล ณ วันที่ 1 มกราคม ของทุกปี

คำอธิบาย : รายละเอียดกองทุนพัฒนาสหกรณ์ โดยมีแหล่งที่มาของกองทุนพัฒนาสหกรณ์ คู่มือต่างๆ และ ผลการอนุมัติเงินกู้ กพส.

- (1) ที่มาของกองทุนพัฒนาสหกรณ์
- (2) คู่มือการปฏิบัติงานกองทุนพัฒนาสหกรณ์และหลักเกณฑ์
- (3) ผลการอนุมัติเงินกู้

### ตัวอย่าง เนื้อหา กองทุนพัฒนาสหกรณ์

จำนวนกลุ่มอาชีพและจำนวนสมาชิก

- ที่มาของกองทุนพัฒนาสหกรณ์
- คู่มือการปฏิบัติงานกองทุนพัฒนาสหกรณ์และหลักเกณฑ์
- ผลการอนุมัติเงินกู้
  - สรุปรายงานการอนุมัติเบิกจ่ายและรับชำระหนี้เงินกองทุนพัฒนาสหกรณ์ ณ วันที่ XX XXXXX 256X

ที่มาของกองทุนฯ : เป็นไฟล์ PDF ข้อมูลของทุนพัฒนาสหกรณ์

คู่มือการปฏิบัติงานกองทุน : เป็นไฟล์ PDF คู่มือการปฏิบัติงานและหลักเกณฑ์

ผลการอนุมัติเงินกู้ : เป็นไฟล์ PDF หนังสืออนุมัติเงินกู้ฯ และผลการเบิกจ่ายและรับชำระหนี้



## 2.10 สหกรณ์ในโครงการอันเนื่องมาจากพระราชดำริ

คำอธิบาย : แสดงข้อมูลของสหกรณ์ในโครงการพระราชดำริแต่ละสหกรณ์เป็นไฟล์ PDF หากภายในจังหวัดไม่มีสหกรณ์ในโครงการพระราชดำริ ให้ใส่คำว่า ไม่มีสหกรณ์ในโครงการอันเนื่องมาจากพระราชดำริ

### ตัวอย่าง เนื้อหา สหกรณ์ในโครงการอันเนื่องมาจากพระราชดำริ

1. สหกรณ์.....

2. สหกรณ์.....

เมื่อคลิกที่ชื่อสหกรณ์แล้ว มีไฟล์ข้อมูลของสหกรณ์ในโครงการอันเนื่องมาจากพระราชดำริ ประวัติ และข้อมูลต่าง ๆ ของสหกรณ์

## 3. ความรู้เกี่ยวกับสหกรณ์

\*\* สามารถ copy บทความดังกล่าวจากเว็บไซต์กรมส่งเสริมสหกรณ์ได้ โดยเมนูนี้จะต้องลิงค์อยู่ในเว็บไซต์ของท่าน ไม่ลิงค์มาที่เว็บไซต์กรมส่งเสริมสหกรณ์

3.1 ประวัติพระบิดาแห่งการสหกรณ์ไทย

3.2 ประวัติการสหกรณ์

3.3 ประวัติการสหกรณ์ในประเทศไทย

3.4 ความหมายของสหกรณ์

3.5 ประเภทสหกรณ์

3.6 คุณค่าสหกรณ์

3.7 อุดมการณ์สหกรณ์/หลักการสหกรณ์/วิธีการสหกรณ์

3.8 ร่างระเบียบข้อบังคับสหกรณ์

3.9 ขั้นตอนการขอจัดตั้งสหกรณ์

3.10 ข้อเปรียบเทียบระหว่างสหกรณ์กับองค์กรธุรกิจรูปอื่น

3.11 การกำหนดจรรยาบรรณของคณะกรรมการและเจ้าหน้าที่สหกรณ์

## 4. กฎหมายสหกรณ์

คำอธิบาย : เชื่อมโยงไปยังเว็บไซต์ <http://e-service.cpd.go.th/elib/>

## 5. บริการของเรา

5.1 ขั้นตอนการจัดตั้งสหกรณ์

คำอธิบาย : แทรกรูปภาพ ขั้นตอนต่างๆ ในการจัดตั้งสหกรณ์ ลงในเนื้อหา สามารถดาวน์โหลดรูปได้ที่

<https://cpd.go.th/step-coop.html> และวิดีโอที่สามารถลิงค์ไปได้ที่

[https://cpd.go.th/images/method\\_buildcoop.mp4](https://cpd.go.th/images/method_buildcoop.mp4)

## ตัวอย่าง เนื้อหา ขั้นตอนการจัดตั้งสหกรณ์

รูปภาพขั้นตอนการจัดตั้งสหกรณ์

วิทัศน์ขั้นตอนการจัดตั้ง

### 5.2 อินโฟกราฟิกบริการประชาชน

คำอธิบาย : สามารถลิงค์ไปยัง URL <https://cpd.go.th/infographic-cpd>

### 5.3 แบบฟอร์มดาวนโหลด

คำอธิบาย : เนื้อหา ที่มีแบบฟอร์มเอกสารที่ใช้ภายในสำนักงาน แบบฟอร์มงานระบบงาน แบบฟอร์มที่ประชาชนดาวนโหลดไปเพื่อใช้ติดต่อทางราชการกับหน่วยงาน

### 5.4 เอกสารดาวนโหลด

คำอธิบาย : เชื่อมโยงไปยังเนื้อหา ที่มีเอกสารคู่มือการปฏิบัติงาน , เอกสารความรู้ เอกสารเผยแพร่

### 5.5 การจัดการองค์ความรู้ของหน่วยงาน (KM)

คำอธิบาย : เนื้อหา ที่มี KM ของหน่วยงาน หรือแสดงข้อมูล KM ของหน่วยงาน โดยอยู่ภายในเว็บไซต์ของท่านเอง

## ตัวอย่าง เนื้อหา การจัดการองค์ความรู้หน่วยงาน (KM)

1. ....

2. ....

เมื่อคลิกที่ข้อมูลแต่ละหัวข้อจะลิงค์ไปยังไฟล์ PDF

### 5.6 คำถามที่พบบ่อย (FAQ)

คำอธิบาย : เนื้อหาที่มี หัวข้อคำถามและคำตอบ ที่ประชาชนทั่วไปหรือผู้ใช้งาน ติดต่อกับหน่วยงานบ่อยครั้ง โดยไม่ใช่หัวข้อคำถามความรู้ทั่วไป จะต้องเป็นหัวข้อคำถามที่เกี่ยวกับการบริการของหน่วยงาน เพื่อให้ประชาชนสามารถทำความเข้าใจ ก่อนที่จะติดต่อรับบริการกับหน่วยงานของท่าน

### 5.7 แอปพลิเคชันกรมส่งเสริมสหกรณ์

คำอธิบาย : เชื่อมโยงไปยังเนื้อหาที่มีข้อมูล แอปพลิเคชันกรมส่งเสริมสหกรณ์ จากลิงค์ <https://cpd.go.th/app-cpd.html>

## 6. ติดต่อเรา

คำอธิบาย : แสดง ข้อมูลที่อยู่ เบอร์โทรศัพท์ , เบอร์โทรสาร , อีเมล แผนที่ตั้งสำนักงาน : เป็นรูปภาพแสดงแผนที่โดยสังเขป แผนที่ตั้งสำนักงาน ส่วน แผนที่ (google map) ใส่หรือไม่ใส่ตามความต้องการ

### ตัวอย่าง เนื้อหา ติดต่อเรา

#### ติดต่อเรา

สำนักงานสหกรณ์.....

เลขที่.....

โทรศัพท์.....โทรสาร.....อีเมล.....

#### แผนที่ตั้ง

แผนที่ตั้งรูปภาพ

แผนที่ Google Map

แผนที่ตั้ง Google Map

## 7. สิ่งที่ต้องมีภายในเว็บไซต์

\*\* สามารถเพิ่มเติมหัวข้ออื่นได้ตามต้องการ

### 7.1 รูปผู้บริหารของหน่วยงาน

คำอธิบาย : แสดงรูปผู้บริหารของหน่วยงาน คือ รูปสหกรณ์จังหวัด เขตตรวจราชการฯ และอธิบดีกรมส่งเสริมสหกรณ์

- (1) ข้อมูลอธิบดีกรมส่งเสริมสหกรณ์ แสดงรูป ชื่อ-นามสกุล ตำแหน่ง
- (2) ข้อมูลเขตตรวจราชการที่รับผิดชอบ แสดงรูป ชื่อ-นามสกุล ตำแหน่ง
- (3) ข้อมูลสหกรณ์จังหวัด แสดงรูป ชื่อ - นามสกุล ตำแหน่ง เบอร์โทรศัพท์เคลื่อนที่(ที่ทางราชการออกให้ใช้ในทางราชการ) เบอร์โทรสาร (ถ้ามี) อีเมล

ตัวอย่าง ข้อมูลผู้บริหารของหน่วยงาน



นาย.....  
อธิบดีกรมส่งเสริมสหกรณ์



นาย.....  
เขตตรวจราชการที่ .....



นาย.....  
สหกรณ์จังหวัด.....  
โทรศัพท์เคลื่อนที่.....  
อีเมล.....

## 7.2 ข่าวสารต่างๆ ภายในเว็บไซต์

คำอธิบาย : แสดงข่าวสารต่างๆ ภายในสำนักงานสหกรณ์หรือหน่วยงาน

- (1) ข่าวประชาสัมพันธ์ ต้องอยู่หน้าแรกของเว็บไซต์
- (2) ข่าวจัดซื้อจัดจ้าง ต้องอยู่หน้าแรกของเว็บไซต์
- (3) ข่าวรับสมัครงาน ต้องอยู่หน้าแรกของเว็บไซต์
- (4) ข่าวกิจกรรม ต้องอยู่หน้าแรกของเว็บไซต์
- (5) ข่าวอื่นๆ ตามต้องการ

## 7.3 ลิงค์เว็บไซต์ที่เกี่ยวข้อง

คำอธิบาย : จะต้องมีแบนเนอร์เชื่อมโยงไปยังเว็บไซต์ต่างๆ ดังนี้

- (1) เว็บไซต์กรมส่งเสริมสหกรณ์
- (2) เว็บไซต์กรมตรวจบัญชีสหกรณ์
- (3) เว็บไซต์กระทรวงเกษตรและสหกรณ์
- (4) เว็บไซต์อื่นๆ ตามต้องการ

## 7.4 เชื่อมโยงไปยัง Social Media ของหน่วยงาน

คำอธิบาย : สามารถทำ Banner เชื่อมโยงไปยัง Facebook หรือ ช่องทาง Social Media มีเดียของหน่วยงาน

## 7.5 แผนผังเว็บไซต์ (Sitemap)

คำอธิบาย : แสดงข้อมูลแผนผังเว็บไซต์ของหน่วยงาน

## 7.6 ระบบงานกรมส่งเสริมสหกรณ์

คำอธิบาย : สามารถทำ Banner เชื่อมโยงไปยังหน้ารวมระบบงานกรมส่งเสริมสหกรณ์

ตาม URL : <https://cpd.go.th/cpd-system.html>

## 7.7 Infographic ของหน่วยงาน

คำอธิบาย : แสดง infographic ของหน่วยงาน ที่เป็นผลงานโดดเด่น หรือ ผลงานของสำนักงาน

## 7.8 วิดีโอของหน่วยงาน

คำอธิบาย : แสดง วิดีโอกิจกรรมต่าง ๆ ของหน่วยงาน โดยอัปโหลดผ่าน Youtube ของสำนักงานและนำมาวางในหน้าแรกของเว็บไซต์

## 7.9 จัดทำแบนเนอร์เว็บไซต์เพิ่มเติมเพื่อนำเสนอผลงานของหน่วยงาน อย่างน้อย 1 หน้า

**คำอธิบาย :** จัดทำหน้าเว็บไซต์นำเสนอผลงานที่โดดเด่นของหน่วยงานอย่างน้อย 1 หน้า โดยสามารถนำเนื้อหาจากข้อ 7.7 หรือ ข้อ 7.8 มาแสดงหรือเนื้อหาอื่นใดที่มีความโดดเด่นของหน่วยงาน ให้เชื่อมโยงเนื้อหาและจัดทำในรูปแบบแบนเนอร์เว็บไซต์ นำมาวางในหน้าแรกของแบนเนอร์สไลด์เว็บไซต์หน่วยงาน

**หมายเหตุ** ทั้งนี้เนื้อหาหรือเมนูใดๆ ที่สร้างขึ้นเพิ่มเติม ต้องสอดคล้องและเป็นไปตามมาตรฐานที่กรมส่งเสริมสหกรณ์กำหนด

## 8.ติดตั้ง Google analytics

ดำเนินการติดตั้ง Google analytics ในเว็บไซต์หน่วยงาน โดยสามารถศึกษาวิธีการติดตั้งจากคู่มือการใช้งานระบบเทมเพลตเว็บไซต์ Joomla ๔ เพื่อใช้ในการวิเคราะห์ และเก็บข้อมูลสถิติของเว็บไซต์

## สำหรับหน่วยงานที่มี นิคมสหกรณ์ อยู่ในจังหวัดของท่าน

1. เพิ่มเมนูนิคมสหกรณ์ ในเมนูหลักของเว็บไซต์โดยให้อยู่ต่อจาก เมนู บริการของเรา

|              |                 |       |           |
|--------------|-----------------|-------|-----------|
| บริการของเรา | นิคมสหกรณ์      | XXXXX | ติดต่อเรา |
|              | นิคมสหกรณ์..... |       |           |
|              | นิคมสหกรณ์..... |       |           |
|              | นิคมสหกรณ์..... |       |           |

2. เนื้อหาภายในนิคมสหกรณ์ มีดังนี้

2.1 ผู้อำนวยการนิคมสหกรณ์

คำอธิบาย : แสดงเนื้อหาที่มีข้อมูล ผู้อำนวยการนิคมสหกรณ์ ชื่อ-สกุล ตำแหน่ง โทรศัพท์เคลื่อนที่ โทรสาร(ถ้ามี) อีเมล

2.2 โครงสร้างอัตรากำลังของหน่วยงาน

คำอธิบาย : แสดงเนื้อหาที่มีรูปแผนผังโครงสร้างของนิคมสหกรณ์ และข้อมูลอัตรากำลังของนิคมสหกรณ์

2.3 ทำเนียบบุคลากร

คำอธิบาย : แสดงเนื้อหาที่มี รูปทำเนียบบุคลากรของนิคมสหกรณ์ โดยมีรูปภาพ ชื่อ-สกุล ตำแหน่ง เบอร์โทรศัพท์สำนักงาน โทรสาร(ถ้ามี) อีเมล โดยรูปบุคลากรจะต้องมีรูปแบบการแต่งกายที่เหมือนกัน เช่นเครื่องแบบต้องเป็นแบบเดียวกัน

2.4 แผนงานและโครงการแต่ละปี

คำอธิบาย : แผนงานและโครงการแต่ละปีของนิคมสหกรณ์

2.5 สารสนเทศนิคมสหกรณ์

(1) สารสนเทศของสหกรณ์ในเขตนิคมสหกรณ์

- ข้อมูลทั่วไป - ธุรกิจในแต่ละด้าน - การมีส่วนร่วมของสมาชิก - สินค้าและบริการหลัก

(2) ข้อมูลกลุ่มอาชีพในเขตนิคมสหกรณ์

- ข้อมูลทั่วไป - ธุรกิจในแต่ละด้าน - การมีส่วนร่วมของสมาชิก - สินค้าและบริการหลัก

(3) การออกเอกสารสิทธิที่ดิน

การออกหนังสืออนุญาต (กสน.3) นิคมสหกรณ์จังหวัด

- พื้นที่โครงการ - พื้นที่จัดสหกรณ์ - พื้นที่จัดสรรไม่ได้ - ผลการออก กสน.3 - พื้นที่คงเหลือ

(4) การออกหนังสือแสดงการทำประโยชน์ (กสน.5) นิคมสหกรณ์จังหวัด

- พื้นที่โครงการ - พื้นที่จัดสรร - พื้นที่จัดสรรไม่ได้ - ผลการออกกสน.5 - พื้นที่คงเหลือ

2.6 ขั้นตอนการจัดตั้งสหกรณ์นิคม

2.7 กฎฎีกาจัดตั้งนิคมสหกรณ์

2.8 ที่ตั้งนิคมสหกรณ์